కుంబిధర్మవరం, కార్వార్
బెంగుళూర్, బొంబాయి
పట్టుచీరలకు
పేరు పొందిన
మెహర్ కాటన్ మిల్స్
లిమిటెడ్
కోడ్ : 4112

SIMULTANEOUSLY PUBLISHED FROM VIJAYAWADA AND MADRAS

ఆంధ్రపత్రిక

302722

Regd H. No. 506 FOUNDER DESOLHARAKA K. NAGESWARA RAO సంపుటం 54, సంచిక 109

ఆయుర్వేద ఇంజక్షన్లు
లంపాస్ :— నెల్లూరి నుంచి తయారయినవి. పక్షవాతము, నిద్రలేని వాతము, అర్థాంగ వాతము, పార్శ్వపు నొప్పి, ఒంటిపక్కల నొప్పులు, మూతర వ్యాధులు మొదలగునవి.
స్పెషలుసాయి :— నేపు, చేలేనులగుండి తయారయినవి. పరుగు జ్వరములు, తత జ్వరములు, జ్వర వల్లలు, పురాణ జ్వరములు పోయేలగునవి.
ప్రధానులు :—
ఇండియన్ మెడిసిన్‌హౌస్
విజయవాడ — 2.

విజయవాడ, బుధవారం 19-7-1967 THE ANDHRA PATRIKA MORNING ** 6 పుటలు; 12 పైసలు

కృష్ణా నదీ జలాలపట్ల మహారాష్ట్ర ధోరణి: రాష్ట్ర అసెంబ్లీ ఆందోళన

ముఖ్యమంత్రి వెంటనే ప్రకటన చేయాలని ప్రతిపక్షాల పట్టుదల

మహారాష్ట్ర కోర్టు పక్షి మనస్తత్వం
వావిలాల నిశితవిమర్శ

హైదరాబాద్, జూలై 18—కృష్ణా, గోదావరి నదీజలాలను గురించి మహారాష్ట్ర ప్రభుత్వం, ఆంధ్ర ప్రభుత్వానికి నోటీసు ఇవ్వడం కోర్టు పక్షులైన గ్రామస్థుల మధ్య తగాదాలకు ఉన్నదిగాని, ఒక కేంద్రం రాజ్యాంగం క్రింద సమాఖ్య పద్ధతిలో ఏర్పాటైన రాష్ట్రం ప్రవర్తించదగిన పద్ధతిలోలేదని, రాష్ట్ర శాసన సభలో ఇండిపెండెంట్ సభ్యుడు శ్రీ వావిలాల గోపాల కృష్ణయ్య విన్న ఇక్కడ ఒక ప్రకటనలో తీవ్రంగా విమర్శించారు.

మహారాష్ట్ర నోటీసు ఇవ్వడం ఆశ్చర్యకరంగా వున్నదని చెబుతూ, దేశంలోని అన్ని రాష్ట్ర ప్రభుత్వాలు, ముఖ్యంగా కాంగ్రెస్ ప్రభుత్వాలు, ప్రజా స్వామిక పద్ధతులను పాటించగలవని, న్యాయ స్థానాలలో తగాదాలకు దిగవని ఆశిస్తున్నామని ఆయన పేర్కొన్నారు.

ఇరిగేషన్ పద్దు చర్చలో తగు ప్రకటనకు సభాపతి సలహా

("ఆంధ్రపత్రిక" ప్రతినిధి) హైదరాబాద్, జూలై 18:

కృష్ణాజలాల విషయంలో ఆంధ్రప్రదేశ్ ప్రభుత్వంపై దావా వేయగలమని మహారాష్ట్ర ప్రభుత్వం చేస్తున్న బెదరింపు నేడు రాష్ట్ర శాసనసభలో ప్రస్తావనకు వచ్చింది. ముఖ్యమంత్రి ఈ సమస్యపై ఒక ప్రకటన చేయాలని ప్రతిపక్ష సభ్యులు పట్టుబట్టారు.

ఇండిపెండెంట్ సభ్యులు శ్రీ సి. వి. కె. రావు, శ్రీ వావిలాల గోపాలకృష్ణయ్యగార్లు నేడు ప్రశ్నోత్తరాల సమయానంతరం మహారాష్ట్ర బెదరింపును గురించి ప్రస్తావించినప్పుడు ముఖ్యమంత్రి శ్రీ కాసు బ్రహ్మానందరెడ్డి సభలో లేరు

నేటి ఉదయం పత్రికలలో వెలువడిన ఆందోళనకరమైన ఈ వార్త (మహారాష్ట్ర బెదింపు) పై రాష్ట్ర ప్రభుత్వం అభిప్రాయాన్ని తెలుసుకోవడంకోసం పలువురు ప్రతిపక్ష సభ్యులు తమ స్థానాల నుంచి రచారు.

శ్రీ సి. వి. కె. రావు మాట్లాడుతూ ఆంధ్రప్రదేశ్ ప్రభుత్వం కృష్ణానదీ జలాలకు సంబంధించి ఎలాంటి పథకాన్ని అమలు జరపరాదని, ఈ విషయంలో ఆంధ్రకు తీగలు నోటీసు ఇవ్వాలని మహారాష్ట్ర ప్రభుత్వం తీసుకున్న నిర్ణయాన్ని ఆయన ప్రస్తావించి ఇది చాలా తీవ్రమైన విషయమని, ముఖ్యమంత్రి ఒక ప్రకటన చేయాలని కోరారు.

శ్రీ వావిలాల గోపాలకృష్ణయ్య మాట్లాడుతూ మహారాష్ట్ర ప్రభుత్వం నిర్ణయం ఆంధ్రప్రజలకు ఎంతో ఆందోళన కల్గించిన దన్నారు. ఈ విషయంలో రాష్ట్ర ప్రభుత్వం ఏలాంటి చర్యను తీసుకోదలచిందో సభలో తెలియజేయాలని ఆయన కోరారు.

ముఖ్యమంత్రిబదులు రెవిన్యూమంత్రి శ్రీ వి. బి. రాజు మాట్లాడుతూ ఒకరాష్ట్ర ప్రభుత్వం మరొక రాష్ట్ర ప్రభుత్వంపై ఏ నిబంధనల క్రింద న్యాయరీత్యా చర్యను తీసుకోగలదో తనకు అర్థంకావడం లేదన్నారు.

ఏదిఏమైనప్పటికీ ఈ విషయమై మహారాష్ట్ర ప్రభుత్వంనుంచి ఆంధ్ర ప్రభుత్వానికి ఎలాంటి పత్రమూదం రాలేదని ఆయన చెప్పారు.

మహారాష్ట్ర ప్రభుత్వం నుంచి లేఖ రాగానే, దానిని గురించి సభవారికి తెలియజేయడం జరుగుతుందన్నారు. ఉద్రేకపడి తొందరపాటులో ఎలాంటి వ్యాఖ్యానాలు చేయవలదని ఆయన సభ్యులకు విజ్ఞప్తి చేశారు.

అర్థర్థస్థానంలో వున్న సభాపతి శ్రీ బి. వి. సుబ్బారెడ్డి యిలా అన్నారు: సభ్యుల ఆందోళనను నేను అర్థం చేసుకోగలను. ఈ వ్యవహారం చాలా ముఖ్యమైనది. నీటి పారుదల శాఖ పద్దులపై చర్చ జరిగినప్పుడు సభ్యులు ఈ విషయాన్ని గురించి ప్రస్తావించవచ్చును. ప్రభుత్వ వైఖరిని వివరిస్తూ ఒక ప్రకటన చేయవలసిందిగా ముఖ్యమంత్రిని నేను కోరగలను.

పత్రికా విలేకరులు యింతకుముందు ముఖ్యమంత్రి శ్రీ బ్రహ్మానందరెడ్డిని కలుసుకోగా మహారాష్ట్ర నిర్ణయంపట్ల ఆయన ఆశ్చర్యం వెలిబుచ్చారు.

— — o:o — —

వాషింగ్టన్, జూలై 17: అమెరికా అంతరిక్ష జరుగుతున్న రైల్వే సమ్మెను నిలుపుచేయడానికి ఉద్దేశించిన బిల్లుపై అధ్యక్షుడు జాన్సన్ నేడు సంతకం చేశారు.

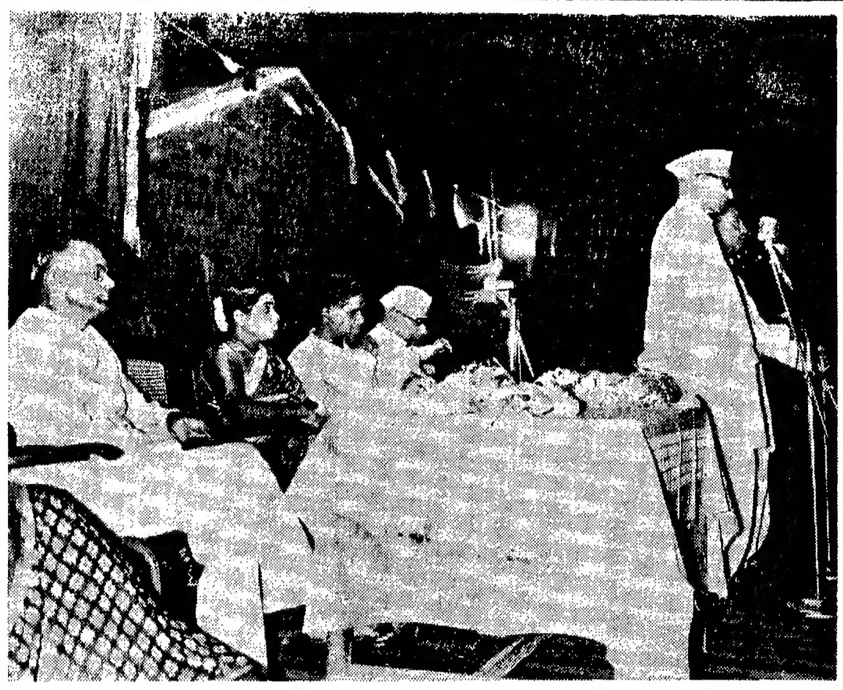

నాగార్జునసాగర్ వద్ద కిమలానెహ్రూ ఆసుపత్రిలోని శిశువిభాగానికి ఉపప్రధాని శ్రీ మొరార్జీ దేశాయ్ ఈనెల 15న ప్రారంభోత్సవం చేసిన దృశ్యం

సాగర్ రెండవదశ: మైసూరు అభ్యంతరం

ఆంధ్రపై న్యాయరీత్యా చర్యకు సంకల్పం: కేంద్రానికి నిజలింగప్ప లేఖ

బెంగుళూరు, జూలై 18:

కృష్ణానదీజలాల వినియోగంలో నాగార్జునసాగర్ రెండవ దశ ఎత్తకం విషయంలో తమకు గల హక్కులను పరిరక్షించుకోనడానికి మైసూరు ప్రభుత్వం న్యాయసంబంధమైన చర్యకు తప్పనిసరిగా దిగవలసివస్తుందని మైసూరు ముఖ్యమంత్రి శ్రీ నిజలింగప్ప కేంద్రప్రభుత్వానికి వ్రాసిన ట్లు ఇక్కడ తెలియవచ్చింది.

శ్రీ నిజలింగప్ప మొన్న కేంద్ర నీటిపారుదల, విద్యుచ్ఛక్తి శాఖామంత్రి డాక్టరు కె. ఎల్. రావుకు ఈమేరకు ఒక లేఖ వ్రాశారు.

నాగార్జునసాగరు ప్రాజెక్టు రెండవదశకు ఆంధ్రప్రదేశ్ గనుక అనుమతులిచ్చినట్లయితే కృష్ణాజలాలలో తమకు ఎక్కువ వాటా కావాలన్న మైసూరు హక్కులు దెబ్బతినగలవని మైసూరు ప్రభుత్వం ఆందోళన చెందుతోంది.

ప్రాజెక్టు రెండవదశను చేపట్టడానికి ఆంధ్రప్రభుత్వానికి అనుమతించవద్దంటూ కేంద్రప్రభుత్వానికి మైసూరు పలుమార్లు విజ్ఞప్తి చేసింది.

అంతరరాష్ట్ర నదీజలాల వివాదంక్రింద ఈ వివాదాన్ని ట్రిబ్యునలు నివేదించవలసిందిగా మైసూరు 1962 లో కేంద్రాన్ని కోరింది.

ఈ వారంలో జరుగనున్న రాష్ట్రమంత్రి వర్గ సమావేశంలో ఈ వివాదం ప్రస్తావనకు రావచ్చు. పబ్లికు వర్కుల్సుమంత్రి శ్రీ వీరేంద్ర పాటిలు మైసూరు వాదానికి సంబంధించి సంతవరకు ప్రాజెక్టు రెండవదశ పరిణామాలను వివరించగలరనుకుంటున్నారు.

ఆంధ్రకు తీగలు నోటీసులను యివ్వాలన్న మహారాష్ట్ర నిర్ణయంపై ఇక్కడ ఎలాంటి వ్యాఖ్యానం జరగకపోయినప్పటికీ మహారాష్ట్ర పట్ల మైసూరు పూర్తి సానుభూతిని

(మిగతా 3 వ పేజీలో)

ధాన్యాలపై సబ్సిడీ రద్దు సాధ్యంకాదు

కేంద్రం నిర్ణయం: మంత్రి షిండే ప్రకటన

న్యూఢిల్లీ, జూలై 18:

ఆహారధాన్యాలపై ప్రస్తుతం ఇస్తున్న సబ్సిడీని ఉపసంహరించడం సాధ్యంకాదని ప్రభుత్వం నిశ్చయించిందని ఆహార శాఖ సహాయమంత్రి శ్రీ షిండే వెల్లడించారు.

నేడు లోకసభలో శ్రీ పి. వెంకటసుబ్బయ్య అడిగిన ప్రశ్నకు శ్రీ షిండే సమాధానమిస్తూ, ఎరువులపై సబ్సిడీను ఉపసంహరించడాన్ని గురించి, ఆహారధాన్యాలపై సబ్సిడీని ఉపసంహరించక పోవడాన్ని గురించి ఆగిన పరిశీలన జరిగిందని చెప్పారు

ఇటీవల జరిగిన ముఖ్యమంత్రుల సమావేశంలో కొందరు ఆహార ధాన్యాలపై సబ్సిడీని ఉపసంహరించాలని సూచించారు, కాని ఇది సాధ్యంకాదని ప్రభుత్వం నిశ్చయించిందని అన్నారు.

శ్రీ కె. ఎల్. గుప్తా ప్రశ్నకు మంత్రి జవాబిస్తూ, ఈ ఏడాది ఈ సబ్సిడీ క్రింద రు. 119 కోట్లు ఖర్చు చేయవలసి ఉంటుందని అంచనా వేశారని, క్రిందటి ఏడాది సబ్సిడీ క్రింద రు. 113 కోట్లు యిచ్చారని, లేవీయింగ్ ప్రాంతాలలో ఉన్న సుమారు రు. 21 కోట్లమంది ప్రజలు ఈ సబ్సిడీవల్ల ప్రయోజనం పొందుతున్నారనీ తెలిపారు.

మైసూరు చర్య
రెండు మూడు రోజుల్లో

బెంగుళూరు, జూలై 18: కృష్ణా, గోదావరి, నదీజలాల వివాదంపై వచ్చే రెండు మూడు రోజుల్లో మైసూరు ప్రభుత్వం గట్టి నిర్ణయం చేయవచ్చునని పబ్లికువర్కుల్సు శాఖామంత్రి శ్రీ వీరేంద్రపాటిలు నేడు రాష్ట్ర శాసనసభలో ప్రకటించారు.

నాగార్జున సాగరు రెండవదశ ఆంధ్ర చేపట్టకుండా నిరోధించడానికి తీగలుగాగాని, మరోవిధంగాగాని చర్య తీసుకోవలసి అక్కర్లేదాన్న విషయం ప్రస్తుతం ప్రభుత్వ పరిశీలనలో వున్నదని ఆయన చెప్పారు. ప్రభుత్వం చేసే నిర్ణయాన్ని సభలో ప్రకటిస్తామన్నారు.

ప్రయోగాత్మకంగానే ఎం.టి. రాజు సంఘం సిఫార్సులు అమలు

ఫలప్రదంకానిచో ఉపసంహరిస్తామని శాసనసభలో ముఖ్యమంత్రి ప్రకటన

("ఆంధ్రపత్రిక" ప్రతినిధి) హైదరాబాదు, జూలై 18:

పంచాయతీరాజ్ సంస్థలపై ఎం. టి. రాజు సంఘం సిఫారసును ప్రయోగాత్మకంగా మాత్రమే అమలు జరుపాలని ప్రభుత్వం సంకల్పించిందని అమలు జరుపడం ఫలప్రదంగా లేకపోతే ప్రభుత్వం వానిని విడనాడుతుందని శాసనసభలో ముఖ్యమంత్రి శ్రీ కాసు బ్రహ్మానంద రెడ్డి నేడు స్పష్టపరచారు.

నివేదికపై జరిగిన అరగంట సేపుచర్చలో ముఖ్యమంత్రి జోక్యంకల్పించుకున్నారు. ఎం. టి. రాజు సంఘం నియామకం, దాని నివేదిక పంచాయితీరాజ్ సంస్థలపై అవిశ్వాసంతో కూడిందికాదన్నారు.

శ్రీ ఎం. టి. రాజు సంఘం సూచించిన విధంగా జిల్లా అభివృద్ధి బోర్డుల నియామకం జిల్లా అర్థిక ప్రగతి కోసరం మాత్రమే నన్నారు.

కలెక్టర్లకు అదనపు అధికారాలు యివ్వటం జరుగుతుంటేనే. వారికి అదనపు బాధ్యత మాత్రమే అప్పగించ బడుతున్నది. నివేదికలో మొదటి అంశం అర్థిక పెరుగుదలకు సంబంధించింది. జిల్లాల అభివృద్ధి బాధ్యత ఎవరి మీదా లేనంత కాలం, ప్రభుత్వానికి జిల్లాల అర్థిక ప్రగతి తెలియదు. అందువల్లనే నివేదిక అమలు జరుగుతున్నది.

అధికారం యివ్వడం అనే ప్రశ్నిస్తే లో కాక ప్రజల పట్ల బాధ్యత అన్న దృక్పథంలోనే ప్రభుత్వం ఆలోచిస్తుందని ముఖ్యమంత్రి చెప్పారు. ఎం. టి. రాజు సంఘం సిఫార్సులు ప్రజాస్వామ్యాన్ని చావుదెబ్బ తీస్తాయన్న మాటను అయన గట్టిగా ఖండించారు.

అంతకు ముందు పంచాయితీ రాజ్య శాఖ మంత్రి శ్రీ తోట రామస్వామి ఉభయసభలకు ధాన్యమిస్తూ, ఎం. టి. రాజు సంఘం సిఫార్సుల ఫలితంగా పంచాయితీ రాజ్య చట్టంలో నాని, నిబంధనలలో గాని ఎట్టి మార్పులు జరగవని హామీ యిచ్చారు. జిల్లాలలో అభివృద్ధి కార్యక్రమాలను అమలు చేయడానికి నిర్వహణ సంబంధమైన పంచాయితీలు సంపాదించటంలో జరగ బాధ్యతను అగ్గించ నివే ఈ నివేదిక ఉద్దేశించబడినదన్నారు.

— — o:o — —

దర్భాంగా జిల్లాలో వరదలు
18 గ్రామాలు ముంపు

దర్భాంగా, జూలై 18: దర్భాంగాజిల్లాలోని బాగ్‌మతి, కమ్లా నదులు తరిగి పొంగి సమీప బిహారీ జిల్లాలోని సమారు 18 గ్రామాలు ముంపువాతపడ్డాయి.

కృష్ణానది నీటిమట్టం

విజయవాడ, జూలై 18:

విజయవాడ బరాజ్ వద్ద కృష్ణానది నీటిమట్టం నేడు మూడు గంటలకు 8.6 అడుగులు వున్నది.

రాజ్యాంగం సవరణ ప్రతిపాదన: కేంద్రం ఆమోదం

న్యూఢిల్లీ, జూలై 18: రాష్ట్రాలలో ప్రభుత్వ పోస్టులకు సంబంధించిన మూడు భాగాలు సహా వివిధాగ్నులుగా ఉండేలా అధికారాలు పార్లమెంటుకు రాష్ట్రాలకు రాజ్యాంగాన్ని సవరించాలని ప్రతిపాదించిన కేంద్రప్రభుత్వం మంత్రిమండలి ఆమోదించినదని వార్తలున్నాయి. ఆర్. జవాను నేడు లోకసభలో శ్రీ ఎం. కె. ఫైజాన్ అహ్మద్ ప్రశ్నకు సమాధానం చెప్పారు.

పోస్టులు చేసే సందర్భంలో పౌరులందరూ సమాన ప్రతిపత్తి పొందుటకు భంగం కలిగించిన మూడు రకాల అధికారాలు పార్లమెంటుకు రాష్ట్రాలకు సమానంగా ఉండేలా రాజ్యాంగంలో సవరణలు చేయవలసి ఉన్నదని ప్రధానమంత్రి శ్రీమతి ఇందిరాగాంధీ ఆర్థిక మంత్రి శ్రీ సి. డి. దేశ్‌ముఖ్ తదితరులతో సంప్రదించి ఈ సవరణలు ప్రతిపాదించి ఆమోదించినట్లు అన్నారు.

ప్రాంతీయ భాషలో విద్యా బోధన
కేంద్ర మంత్రివర్గం నిర్ణయం

న్యూఢిల్లీ, జూలై 18: రాగల అయిదు సంవత్సరాలలో అన్ని స్థాయిలలో ప్రాంతీయ భాషలను బోధనా భాషగా చేయాలని కేంద్ర మంత్రివర్గం నేడు సూత్రప్రాయంగా నిర్ణయించింది.

మద్రాసు రాష్ట్రం పేరు తమిళనాడు
శాసనసభ ఆమోదం

మద్రాసు, జూలై 18 మద్రాసు రాష్ట్రానికి తమిళనాడు నామకరణం చేయగోరి తీర్మానం ప్రతిపాదిత మైన తర్వాత 'తమిళనాడు పేర్ట్రాల' అన్న నినాదాలతో, చప్పట్లు చప్పుళ్లతో హర్షధ్వనాల మధ్య నేడు రాష్ట్ర శాసనసభలో ఆమోదం జరిగింది.

ముఖ్యమంత్రి శ్రీ అన్నాదురై తీర్మానాన్ని ప్రవేశపెడుతూ, తమిళ రాష్ట్రాన్ని మరి ఇతర పేరుతో పిలవడం అసాధ్యమని అన్నారు.

పాలమూరు

హైదరాబాద్, జూలై 16: పాలమూరు జిల్లాలో ఇటీవల జరిగిన ఎన్నికలలో ఆ జిల్లా ప్రజలు ఇచ్చిన తీర్పు ప్రకారం ఇక్కడి ప్రజలు ప్రభుత్వ పక్షాన్ని బలపరచి, ప్రభుత్వ పక్షాన్ని బలపరచి, ప్రభుత్వ పక్షాన్ని బలపరచి,

కావలెను

వ్యాపారానుభవం గల, ఇంగ్లీషు కరస్పొండెంటు, టైపు చేయగల సమర్థుడు యోగ్యమైన సహాయస్థ కావలెను. శారదా గోల్డ్ కవరింగ్ వర్క్సు (ఇజ్జర్డ్) చిలకలపూడి, మచిలీపట్నం-2, (ఎ.పి.)

ఎలక్ట్రికల్స్

ఫిలిప్స్ ట్యూబ్ లైట్లు, ల్యాంపులు, స్టార్టర్లు, చోక్స్. విత్తనంగుంకు ఆథరైజుడు డీలర్లు! రాజకుమార్ ఏజన్సీస్, పెయిన్ రోడ్, విజయవాడ—1 ఫోన్: 4017.

వ్యాపారము

వాయిదాల పద్ధతిన (ట్రాన్సిస్టర్లు, నెలకు రు 25 వంతున చెల్లిస్తూ రు. 255/— వెయ్యగల 3 బ్యాండ్ ఆల్ వరల్డు పోర్టబుల్ 'ఎక్కార్డ్' ట్రాన్సిస్టర్ పొందండి. వివరాలకు Japan Agencies AD-77 P. O. Box: 1194. Delhi-6.

వ్యాపారము

స్త్రీ, పురుషుల చేతిగడియారాలు, రేడియోలు, కుట్టుయంత్రములు, ప్రెషర్ కుక్కర్లు, టెరిలిన్ సూట్లు, కెమెరాలు, ఫౌంటెన్ పెన్నులు, పంకాలు, క్లీన్ అండ్ వరల్డ్ ట్రాన్సిస్టర్, మాక్—అప్ రేడియో అమ్మకపు ప్లాను ప్రకారము రు. 15 కట్టుచేసి పొందండి. భారతీయులందరూ చేరవచ్చును. వివరాలకు వ్రాయండి. A P-15 Box No. 1322, Delhi-6

ప్రకటన

ప్రజలకు యిందునలన తెలియజేయుచు మేవరగా నాగార్జునసాగర్ నిర్మాణం అన్ని అతిథి గృహములు 1967 జూలై 26 వ తేదీ నుండి 29 వ తేదీ వరకు ప్రభుత్వ అవసరములకై కేటాయించబడినవి.

వై. రామారావు
పబ్లికు రిలేషన్స్ ఆఫీసర్,
నాగార్జునసాగర్ ప్రాజెక్టు.

పాలసీ పోయినది

ది కామన్‌వెల్త్ అస్యూరెన్సు కంపెనీ లిమిటెడ్ వారిచే శ్రీమతి ఇంకోల్లు అన్న పోర్టస్మగారి జీవితముపై జారీచేసిన 98753245 నెంబరు గల పాలసీ పోయినట్లు నోటీసు వచ్చినందున ఈ తేదీ లగాయతు నెలలోగా మరొక్కటి అక్షేపణలు రానియెడల డూప్లికేట్ పాలసీ జారీ చేయబడును (సం) ఎం. రామారావు, డివిజనల్ మేనేజర్ లైఫ్ ఇన్‌సూరెన్సు కార్పొరేషను ఆఫ్ ఇండియా, మచిలీపట్నం. తే.16—7—67.

నిర్మాణపు పనులు, రసాయనిక, ఆటోమొబైల్, మరియు పారిశ్రామిక ప్యాక్టరీలు శీఘ్రపరిచేటందు యంత్రము ఉపయోగించు, భారీ మరియు తేలిక యంత్రములకు కావలసిన వింతటికు, సిమ్యోప్రిస్ రబ్బర్, సింథెటిక్ బేకులైట్ లెదర్ మిగతా భాగములు మరియు హోసులకు మాకు వ్రాయండి.
SHADOS INTERNATIONAL Private Limited
57, Ganesh Chandra Avenue, CALCUTTA — 13.
Grams NANSAM. Phone: 24 - 4172

మిలిటరీ ఇంజనీర్ సర్వీసెస్

మూలారునందు (ఫేజు II) కొన్ని భవనములు కట్టుటకు టెండరు ఫారము జారీకై 1967 జూలై 26 వరకు దరఖాస్తులను, చీఫ్ ఇంజనీరు, సదరన్ జోన్, మద్రాసు—9 వారు కోరుచున్నారు. ఎస్టిమేటు మొత్తము రు. 10 లక్షలు. ఇతర వివరములకు 19—7—67 తేదీగల ఇండియన్ ట్రేడ్ జర్నల్ చూడవలెను.
davp-683 [226]/67

దక్షిణ రైల్వే
నోటీసు

సాలుకు రు. 4500/— కైనను) ఫీజు చెల్లించు నిర్మాణ, సంరక్షణందు ఒక రెస్టారెంటు నడుపుటకై అనుభవపరులు మరియు పేరుగాంచిన హోటల్ యజమానుల నుండి దరఖాస్తులు కోరబడుచున్నవి. పై ఫీజు కాకుండా, సేల్టీ, ఎలెక్ట్రిసిటీకి ప్రత్యేముగా వాడకమునుబట్టి ఛార్జీలుకట్టవలెను. ఈ కంట్రాక్టు కాలపరిమితి 3 ఏండ్లు. దరఖాస్తులు అందుకొనుటకు ఆఖరు తేదీ 5—8—1967.

దరఖాస్తులు డివిజనల్ కమర్షియల్ సూపరింటెండెంటు. దక్షిణ రైల్వే, సంతకల్లు వారికి పంపగలరు.
సంతకల్లు తేదీ 11—7—67. } డివిజనల్ సూపరింటెండెంటు.

WANTED

నెం 1 రు.100/ రు. నుండి 210/ రు. వరకు జీతములు (డ్రాప్, మ్యూజ్ మరియు వర్క్ ఫ్రెన్డ్స్‌కు గల పనిచేయుటకు శిక్షణ పొందే నిమిత్తము (ఆంధ్రప్రదేశ్ నివాసులు మెట్రిక్ జరుపు పరీక్షలకు) S.S.L.C. మరియుదానికి సమానమైన పరీక్షలు మరియు P.U.C. పాస్ అయి ఇంటర్ అయిన అభ్యర్థులు నుండి దరఖాస్తులు కోరబడుచున్నవి. ప్రాస్పెక్టస్సు మరియు అప్లికేషను పారంలకు గాను రు.1—50M.O చేయవలెను. నిర్వహణలో స్కాలర్‌షిప్, హాస్టలు వసతులు గలవు. ఉద్యోగస్థులుకూడ అర్హులు. ఇంటర్ కోర్సు. ఇంటర్ కాలేజీలు 1967అక్టోబరు నెలలో మొదలగును.
K. Nagabhushanam B. E principal, S C Engineering College. Bellary phone No 507 Registered by the Government

అణ్వస్త్ర రహిత రాజ్యాలకు అణ్వస్త్ర రాజ్యాల మద్దతు

భారత్ అభిమతం: ప్రధాని విశదీకరణ

న్యూఢిల్లీ, జూలై 17: అణ్వస్త్ర రహిత రాజ్యాలపై ఏవైనా అణ్వస్త్ర రాజ్యాలు దాడి జరిపితే దాడికి గురయిన దేశానికి అణ్వస్త్ర రాజ్యాలు అధికంగా మద్దతు నివ్వాలని భారత్ కోరుతున్నదని ప్రధాని శ్రీమతి ఇందిరా గాంధి నేడు లోకసభలో చెప్పారు.

అణ్వస్త్ర వ్యాప్తి నిరోధం సంధిపై భారత్ సైఖరిని పునరుద్ఘాటించారు. అణ్వస్త్ర రక్షణ ఇచ్చేవారి ముఖ్యమైన ప్రయోజనాలపై ఆధారపడి ఉంటుంది. విదేశాంగమంత్రిత్వ శాఖ పద్దులపై చర్చలో ప్రధాని జోక్యం కల్పించుకున్నారు.

శ్రీ ఎస్. కె. పూనా వివిధ ప్రాంతాలకు వెళ్లారని భారతదేశం చొరవ తీసుకుందని శ్రీ మసాని చేసిన విమర్శను ప్రస్తావిస్తూ ప్రధాని చెప్పారు.

అధ్యక్షుడు జాన్సన్ ప్రకటన చేశారు. అయితే అది ఏకపక్ష ప్రకటన. జాన్సన్ చెప్పినదానికి భారత్ పూర్వం ప్రకటించింది.

భారత్ తన వైఖరిని స్పష్టం పరచింది. అణ్వస్త్రరహిత రాజ్యాలకు మొదట రక్షణ ఉండాలి. అణ్వస్త్రరహిత రాజ్యం పై అణ్వస్త్రాలను ఉపయోగించడాన్ని నిషేధించాలని ప్రధాని చెప్పారు.

అణ్వస్త్రవ్యాప్తి నిరోధం సంపూర్ణ నిరాయుధీకరణకు దారితీస్తుంది. అయితే ప్రస్తుతం ఉద్దేశించిన అణ్వస్త్ర వ్యాప్తి నిరోధం సంధి యుధాతథ లేఖ పరిస్థితి పరిరక్షణను కోరుతున్నది. యుధాతథ పరిస్థితికి సావకాశం లేదు.

తాము యిటీవల సరిహద్దు ప్రాంతాలలో జరిపిన పర్యటనను ప్రధాని ప్రస్తావించారు. వెంటనే భారత్‌కు ప్రమాదం ఉందని ప్రధాని ఆ ప్రాంతాలను సందర్శించలేదు. 1962 నుంచి భద్రతా చిహ్నాలు వున్న సరిహద్దు ప్రాంతాలవల్ల ప్రధానికి ఆసక్తి ఉంది. ప్రతి సంవత్సరం ఆ ప్రాంతాలను సందర్శిస్తున్నారు.

క్రమశిక్షణ సమైక్యత గల దేశ ప్రజలు అండదండగా ఉన్నప్పుడు బయటనుంచి వచ్చే ఎట్టి ప్రమాదాన్నయినా రక్షణదళాలు ఎదుర్కొనగలవని ప్రధాని పేర్కొన్నారు. సాయుధ దళాలను బలపరచడానికి మాత్రమే కాక ప్రజల సమైక్యతను బలపరచడానికి కూడా ప్రభుత్వం వివిధ చర్యలను తీసుకుంటున్నదని ప్రధాని చెప్పారు.

విదేశీ విధానం దేశ అంతరంగిక వ్యవహారాలకు సంబంధించిన విధానాలతో ముడిపడి ఉంటుందని ప్రధాని అన్నారు. తమ శక్తి వారు విదేశీ ఆధిపత్యం కింద ఉండడం జరిగిందని ఆ అభిప్రాయం మరుపరానిదిని ఆమె అన్నారు. అందువల్ల ఇతరులకు అలాంటి ఇబ్బందులు కలుగుతున్నప్పుడు మనం బాధపడటం కూడ సహజమని అన్నారు.

స్వాతంత్ర్యం కోసం భారతదేశం పోరాటం జరుపుతున్నప్పుడు కూడా ఇతర స్వాతంత్ర్య ఉద్యమాలకోసం బాహాటంగా వివరించడం జరిగిందన్నారు. మన విధానాన్ని ఏకాకినిగా చేయలేమన్నారు.

ఇతర దేశాలతో ఏవిధ జరుగుతున్నా సంబంధం లేకుండా ఉండడం భారతకు సాధ్యం కాదన్నారు.

యుద్ధం ఉంటే దేశ ఆర్థిక పరిస్థితికి చిక్కు కలిగిస్తుంది. పరోక్షంగా ప్రజా జీవనం పై దాని ప్రభావం ఉంటుంది. మన అభివృద్ధికి శాంతి అత్యంత అవసరం. అని ప్రధాని అన్నారు.

విబంధ విధానం అంటే తటస్థంగా ఉండడం కాదని తాను పేర్కొన్న అంశాన్ని ప్రధాని ప్రస్తావించారు. ఏ అగ్రరాజ్య కూటమిలో మనం చేరినా మన విదేశవిధానాలను అది పరిమితం చేస్తాయి. దేశంలోని ఆంతరంగిక వ్యవహారాల స్థితి కూడా అంతే. రాజ్యకూటాలు సన్నగిల్లుతున్నవన్నారు. ఇనెటో, సీటోల విషయం తగినంత పునరాలోచన గలదన్నారు.

ఒక ప్రత్యేక పరిస్థితిపై భారత్ ఏదైనా అభిప్రాయాన్ని గట్టిగా చెప్పడానికి కారణం అలా చెప్పడం ఉపకరిస్తుందన్నదే నని ఆమె అన్నారు.

సమితిలోను, తదితర అంతర్జాతీయ సంస్థలలోనుగుతంలో భారత్ అనేక విషయాలపై అభిప్రాయాలు పేర్కొనడం చివరకు అవి మంచి ఫలితాలను ఇవ్వడం జరిగిందని ఆమె అన్నారు.

కొరియా యుద్ధసందర్భంలో సమితిలో భారత్ తీర్మానం తెచ్చినప్పుడుఉభయపక్షాలు నిందించారు. అయితే ఆ తీర్మానం తరువాత రూపొందిన పరిష్కారానికి ప్రాతిపదిక అయింది. పశ్చిమ ఆసియా విషయం తాను ప్రస్తావించదలచలేదని ప్రధాని అన్నారు.

నాసిర్ ఆధీన ప్రాంతాలను భారత్ స్వాధీనం కైవసం చేసుకోవడాన్ని ఇజ్రాయెల్ దురాక్రమణ లో పోల్చడానికి శ్రీ మసాని యత్నించారని ప్రధాని అన్నారు. పాకిస్తాన్ లోని హజరత్‌బల్ ప్రాంతాలు మన భూభాగంలోనివి. మనం ఒదులుకోడం చేసుకోవడంవల్ల లాభాలకంగా వెనుకకు తగ్గి వలసివస్తుందన్నారు.

లాదిల విషయమై శ్రీఅలగేశన్ మనోళు చేసిన కొన్ని వ్యాఖ్యానాలకు ప్రధాని విరుద్ధమైనవి.

విదేశ నిధులలోని ఒక అధికారిపై శ్రీ మసాని చేసిన విమర్శలు కూడా అసత్యం వ్యక్తపరచారు ఆ అధికారి చాలా సమర్థుడని ఆమె పేర్కొన్నారు.

కేరళ రాష్ట్రం విషయంలో కైస్థం ప్రధాన పెట్టినది. అయితే ప్రజల సమైక్యత వారు స్థైర్యాలు అనుమానంగా ఉన్నారన్న అంశం కూడా ప్రధానమైనదని అనిపించిన్నారు.

దేశంలో దారిద్ర్యం రూపుమాపడం అవసరం. ప్రభుత్వ విధానాలు దేశ అభివృద్ధికోసం ఉద్దేశించినవి.

అస్సాం సమస్యపై నిర్మాణాత్మక వైఖరి

శ్రీ చవాన్ విజ్ఞప్తి

న్యూఢిల్లీ, జూలై 17: అతి సున్నితమైన, ముఖ్యమైన అస్సాం పునర్వ్యవస్థీకరణ సమస్యపై నిర్మాణాత్మకమైన దృక్పథం అవలంబించి ఎమోదయోగ్యమైన పరిష్కారాన్ని కనుగొన బడాని అఖిలపక్ష కొండజాతి నాయకుల మహాసభలో నవీ అన్ని పక్షాలకు దేశ వ్యవహారాల మంత్రి శ్రీ చవాన్ నేడు విజ్ఞప్తి చేశారు.

సంయుక్త సోషలిస్టు పార్టీ నాయకుడు శ్రీ లిమాయే యిచ్చిన సావధాన తీర్మానం నోటీసుకు దేశ వ్యవహారాల మంత్రి సమాధానం చెబుతూ శ్రీ అశోకు మెహతా అధ్యక్షతనహించే సంఘం తమ కార్యకలాపాలను కొనసాగించాలనే మము భావిస్తున్నట్లు తెలిపారు.

అశోకు మెహతా సంఘంలో తాము సహకరించమని అఖిలపక్ష కొండజాతి నాయకుల సంఘం ప్రకటించింది. వారి భావాలు అందరికీ తెలిసినవి. అయితే వారి భావాలు అమలుకు అవకాశం కలదేమో పరిశీలించాలి.

అశోకుమెహతా సంఘం లో కొండ నాయకులు సహకరించేటట్లు చేయ గానికి తాను స్వయంగా ప్రయత్నిస్తున్నానని శ్రీ చవాన్ పేర్కొన్నారు.

సంయుక్త సోషలిస్టు పార్టీ నాయకుడు శ్రీ లిమాయే మాట్లాడుతూ ఆ ప్రాంతంలో క్రైస్తవ మత ప్రచారకులు, అమెరికన్లు, చైనావారు, పాకిస్తానీయుల ప్రభావాన్ని తొలగించేందుకు త్వరలో ఒక మార్గాన్ని కనుగొనాలని సూచించారు.

అంతకు ముందు చేసిన ప్రకటనలో ప్రత్యేక పరిపాలన వ్యవస్థ కావాలన్న కొండ ప్రాంతం కోరికకు పూర్వ చరిత్ర గురించి శ్రీ చవాన్ వివరించారు. జనవరిలో అఖిలపక్ష కొండ నాయకుల మహాసభలో జరిగిన చర్చలలో వచ్చిన ఫెడరల్ వ్యవస్థ ప్రతిపాదన పునర్వ్యవస్థీకరణకు ప్రాతిపదికగా ఉండాలని శ్రీ చవాన్ అన్నారు.

మే నెలలో ఆ ప్రాంతంలో తాము జరిపిన పర్యటనను శ్రీ చవాన్ ప్రస్తావించి, కొండ జిల్లాల పునర్వ్యవస్థీకరణ అవసరమని అన్ని వర్గాలు భావిస్తున్నట్లు చర్చలలో తాము కనుగొన్నామని పేర్కొన్నారు.

ఆగస్టులో మొరార్జీ జపాన్ పర్యటన

టోక్యో, జూలై 17: భారత ఉపప్రధాని శ్రీ మొరార్జీదేశాయ్ ఆగస్టులో జపాన్‌లో అధికారపర్యటన జరపగలరని నేడిక్కడ తెలియవచ్చింది.

ఆగస్టు 15 వ తేదీనుంచి వారంరోజుల పాటు శ్రీ దేశాయ్ ప్రభుత్వ ఆతిథిగా ఇక్కడ వుంటారని విదేశాంగశాఖ వర్గాలవారు చెప్పినట్లు జపాన్ జాతీయ వార్తా సంస్థ "క్యోడో" తెలియజేసింది. శ్రీ దేశాయ్ ప్రధాన మంత్రి ఇసాకు సాటోను, విదేశాంగమంత్రి టోకోబుకిలను కలుసుకుంటారనిఈ వార్తా సంస్థ తెలిపింది.

నాగా సమస్యపై అవసరమైతే బలప్రదర్శనకు వెనుదీయం

ప్రభుత్వం వైఖరిపై శ్రీ చవాన్ వివరణ

న్యూఢిల్లీ, జూలై 17: మణిపూర్‌లోని కేంద్ర రిజర్వు పోలీసు దళాలపై ఇటీవల నాగ వేర్పాటువాదులు జరిపిన దాడిని ప్రభుత్వం ప్రస్తావన అంశంగా పరిగణించిందని దేశ రక్షణ మంత్రి శ్రీ వై. బి. చవాన్ నేడు లోకసభలో చెప్పారు.

పై దాడిలో 24 మంది రిజర్వు పోలీసులు మరణించారు.

ఈ దాడి కాల్పుల విరమణ ఒప్పందానికి భిన్నమైనదని. నాగా వేర్పాటువాదులకు ప్రభుత్వం రుజువుగా వ్యక్తం చేసిందన్నారు. అయినప్పటికీ ఫలితం లేకపోతే, అలాంటి చర్యలు కొనసాగితే ఏంటి చర్యలు తీసుకోవాలన్నది ప్రభుత్వం చూడవలసిన్నారు.

మణిపూర్ సంఘటనలపై శ్రీ సేనాపతి వారు ప్రతిపాదించిన వాయిదా తీర్మానంపై చర్చ సందర్భంగా సమగ్ర అంశాలను వివరించారు. మంత్రి సమాధానం చెప్పారు. సమస్యను పూర్తిగా లాభ దోరణిలో నాగా సమస్యను పరిష్కరించాలని ప్రభుత్వం యోచిస్తున్నది. అవసరమైతే బలప్రదర్శనం వెనుదీయమని ఆయన అన్నారు.

ఈ సంఘటనలు నాగాపాలు వెలువడ జరిగినప్పుడు వాస్తవం. అయితే, అది కాల్పుల విరమణ ఒప్పందానికి విరుద్ధమైనవి. ఒక స్థితిలో వరకు ఆవశ్యకంగా ఉంటాం. అయితే దీనికి పరిష్కారమనుగల్గే కార్యక్రమాలిస్తాం. అని ప్రభుత్వం విధానం అని అన్నారు.

నాగా వేర్పాటువాదులతో వ్యవహరించేప్పుడు సమయానికి అనుగుణంగా ప్రవర్తించడం జరుగుతుంది. అయితే వారు కనుమరుగా లేదు దోరణిలో పాల్పడి ప్రభుత్వాన్ని ప్రభుత్వం గట్టిగా వ్యవహరిస్తుందన్నారు.

సంఘటనలో మరణించిన వారికి సంతాపం తెలిపిన పెద్దన్న, తదితర బలగాలు విషయం

బొంబాయిలో ప్రదర్శకులపై పోలీసులచే లాఠీఛార్జీ

50 మందికి గాయాలు: అల్లరిమూకచే బస్సులు, కార్లపై రాళ్ల వర్షం

బొంబాయి, జూలై 17: నేటి మధ్యాహ్నం దక్షిణ బొంబాయిలో మహారాష్ట్ర హౌసింగ్‌బోర్డుకువెంబడి పెద్దలదారిల సంఘం జరిపిన పూలేగింపుపై పోలీసులు లాఠీఛార్జీ చేశారు. పోలీసులకు, ప్రదర్శకులకు మధ్య జరిగిన సంఘర్షణలో 20మంది పోలీసులతో సహా 50 మందికి పైగా గాయపడ్డారు.

మహారాష్ట్ర శాసన సభలో సమావేశం జరుగుతున్న కౌన్సిల్ హాలుకు 100 గజాల దూరంలో 5 వేల మంది ప్రదర్శకులు పోలీసులను ఆపగముంచడానికి యత్నించినప్పుడు లాఠీఛార్జీ జరిగింది.

గుంపు పోలీసులపై రాళ్లు రువ్వింది. వారు మున్సిపల్ బస్సులు, టాక్సీలు, ప్రయివేటు కార్లపై కూడా రాళ్లు రువ్వారు. 30 బస్సులు చాల కార్లు దెబ్బతిన్నవి.

శాసన సభ్యుడు, మహారాష్ట్ర హౌసింగ్ బోర్డు కౌలుదారీ సంఘాల గౌరవాధ్యక్షుడు డాక్టర్ డి.ఎస్.సాలుంఖే సహా 70 మందిని పోలీసులు అరెస్టు చేశారు.

పరిశ్రమల గృహాల నిర్మాణానికి అద్దె కొనుగోలు పద్ధతిని కోరుతూ ప్రదర్శకులు ఈ పూలేగింపు జరిపారు.

గుంపు కొన్ని దుకాణాలను బాటా షూ నుమ్ము కూడా తెలిసి వచ్చింది. దుకాణ దారులు వెంటనే తలుపులు మూసివేశారు.

సబ్ ఇన్‌స్పెక్టర్‌చే కాల్పులు

ప్రదర్శకుల గుంపు పోలీసు సబ్ ఇన్‌స్పెక్టర్‌పైన, అయిదుగురు పోలీసులపైన దాడి జరుపగా, ఆత్మరక్షణార్థం సబ్ ఇన్‌స్పెక్టర్ తన రివాల్వర్‌తో రెండు రౌండ్ల కాల్పులు జరిపారు.

పోలీసుచే రక్షణ పరికరాల ప్రయోగం

లోకసభలో రక్షణ మంత్రి ప్రకటన

న్యూఢిల్లీ, జూలై 17: ప్రివిలేజ్, ప్రివిలేజ్ బర్మా, డెన్మార్క్, హాలెండ్‌లనుంచి రక్షణ పరికరాల సప్లయిపై ఇప్పుడు ఏలాంటి ఆంక్షలు లేవని రక్షణ మంత్రి శ్రీ స్వరణ్‌సింగ్ నేడు లోకసభలో ఒక ప్రశ్నకు వ్రాతపూర్వకంగా సమాధానమిచ్చారు. కెనడా నుంచి మరో దాన్ప్రాన్లు కాని పరికరాల సప్లయిపై ఆంక్షలు లేవని కూడా ఆయన చెప్పారు.

పశ్చిమ జర్మనీ నుంచి కొన్ని రకాల రక్షణ పరికరాల సప్లయిపై ఆంక్షలు కలవని, ఈ పరికరాలలో రాకెట్లు, బాంబులు యుద్ధనౌకలు డాంబర్ విమానాలు మున్నగునవి కలవనిఆయన చెప్పారు.

గోరక్షణ సంఘం తొలి సమావేశం

పరిశీలనాంశాలపై ప్రభుత్వానికి నివేదించడానికి నిర్ణయం

న్యూఢిల్లీ, జూలై 17: [illegible] ఆ సమస్యలు తొలగించడానికి [illegible] ఆ సమస్యలు పరిష్కరించడానికి నిర్ణయించారు.

"[illegible] ఆ సమస్యలు [illegible] ఆ ప్రశ్నలు తొలగించడానికి [illegible] ఆ సమస్యలు పరిష్కరించడానికి [illegible] ఆ సమస్యలు [illegible] ఆ సమస్యలు [illegible] ఆ సమస్యలు

దేశోద్ధారకుని బహుముఖ సేవ

రాజధానిలో శతజయంత్యుత్సవ సభలో ప్రముఖుల నివాళి

("ఆంధ్రపత్రిక" ప్రతినిధి)

హైదరాబాదు జూలై 18—

రాజకీయక్షేత్రంలో రాజకీయవేత్తగా, సంఘ సంస్కర్తలకు సంఘ సంస్కర్తగా, సాత్త్వికులలో సాత్త్వికుడుగా, కవి, కళాపోషకుడుగా, దానధర్మాలలో ప్రథముడుగా విశ్వదాత శ్రీ కాశీనాథుని నాగేశ్వరరావు పంతులుగారు లంధ్ర జీవితం యొన్ని రంగాలను త్రొక్కితే అన్నిటిలోనూ మూర్తీభవించిన మహాపురుషుడు అని పలువురు ప్రముఖులు చిన్న రాత్రి యిక్కడ జరిగిన శ్రీ నాగేశ్వరరావుపంతులుగారి శతజయంత్యుత్సవ సభలో మాట్లాడుతూ ఉద్ఘాటించారు.

ఆంధ్రజాతి పునరుద్ధరణకు ఆంధ్ర సంస్కృతి, భాషల పునరుజ్జీవనానికి, దేశోద్ధారకుడు పునాదివేసి పోయారని పేర్కొంటూ వారు పంతులు గారికి తమ తోహోద్లు అర్పించారు.

శ్రీ కృష్ణదేవరాయాంధ్ర భాషా నిలయం అధ్యక్షులు నిలయం ఆవరణలో జరిగిన ఈ శత జయంత్యుత్సవ సభకు రాష్ట్ర విద్యా మంత్రి శ్రీ టి. వి. రాఘవులు అధ్యక్షత వహించారు.

దీక్షమెంటు సభ్యులు శ్రీ తెన్నేటి విశ్వనాథం, రాష్ట్ర పౌర సంబంధాల శాఖామంత్రి శ్రీ కొండా లక్ష్మణ బాపూజీ, శాసన సభ్యులు శ్రీ వావిలాల గోపాలకృష్ణయ్య, తర్క విద్యాలంకార శ్రీ అనుమూల రామనాథశాస్త్రి, స్థానిక తెలుగు దినపత్రిక సంపాదకులు శ్రీ చేటూరి సుందర రామమూర్తి గారలు యీ సభలో మాట్లాడారు.

భాషా నిలయం అధ్యక్షుడు శ్రీ కొండపల్లి నాగేశ్వరరావు స్వాగత ప్రసంగం చేస్తూ, ఆంధ్ర మహాపురుషుల జీవితాలను ప్రతి తరం అనర్ఘంగా పెట్టుకొని తమ జీవితాన్ని చక్కదిద్దుకొని నిలవన్న ఉద్దేశ్యంతో మహత్తర జయంత్యుత్సవాలు జరుగుతున్నాయనీ, వారిని గూర్చిన ఉత్సవాలు వాడవాడలా జరిపితే జన సామాన్యం ఉత్తేజితులు కాగలరన్న విశ్వాసం తమకున్నదని చెప్పారు.

ఆంధ్రదేశానికి తమదైన విశిష్టమైన ఒక శక్తి, పంథానే, త్యాగశీలముల ద్వారా కీర్తి ప్రతిష్ఠలను ఆర్జించిపెట్టిన మహాపురుషుడు శ్రీ నాగేశ్వరరావుగారి శత జయంత్యుత్సవం జరుపుకొనటం మహదానందాన్ని కలిగిస్తున్నదని మంత్రి శ్రీ రాఘవులు అన్నారు. మానవులను మూడు రకాలుగా విభజింపవచ్చునని, కారణ జన్ములకొకరు కాగా, సామాన్యునిగా పుట్టి తమ కృషి, పరిశ్రమ పరాయణత్వం వల్ల సార్థక జనులయేవారు మరొకరయితే, ఎందరికో కొరగాక నిరర్థకులనిపించుకొనే వారు యింకొకరు అని శ్రీ రాఘవులు చెప్తూ, శ్రీ నాగేశ్వరరావు పంతులుగారు సార్థక జనులకోవకు చెందినవారు అని పేర్కొంటూ వారు పంతులు గారికి తమ తోహోద్లు అర్పించారు.

శ్రీ కొండా లక్ష్మణ బాపూజీ, శాసన సభ్యులు శ్రీ వావిలాల గోపాలకృష్ణయ్య, తర్క విద్యాలంకార శ్రీ అనుమూల రామనాథశాస్త్రి, స్థానిక తెలుగు దినపత్రిక సంపాదకులు శ్రీ చేటూరి సుందర రామమూర్తి గారలు యీ సభలో మాట్లాడారు.

భాషా నిలయం అధ్యక్షుడు శ్రీ కొండపల్లి నాగేశ్వరరావు స్వాగత ప్రసంగం చేస్తూ, ఆంధ్ర మహాపురుషుల జీవితాలను ప్రతి తరం అనర్ఘంగా పెట్టుకొని తమ జీవితాన్ని చక్కదిద్దుకొని నిలవన్న ఉద్దేశ్యంతో మహత్తర జయంత్యుత్సవాలు జరుగుతున్నాయనీ, వారిని గూర్చిన ఉత్సవాలు వాడవాడలా జరిపితే జన సామాన్యం ఉత్తేజితులు కాగలరన్న విశ్వాసం తమకున్నదని చెప్పారు.

ఆంధ్రజాతి పునరుద్ధరణకు ఆంధ్ర సంస్కృతి, భాషల పునరుజ్జీవనానికి, దేశోద్ధారకుడు పునాదివేసి పోయారని పేర్కొంటూ వారు పంతులు గారికి తమ తోహోద్లు అర్పించారు.

శ్రీ కృష్ణదేవరాయాంధ్ర భాషా నిలయం అధ్యక్షులు నిలయం ఆవరణలో జరిగిన ఈ శత జయంత్యుత్సవ సభకు రాష్ట్ర విద్యా మంత్రి శ్రీ టి. వి. రాఘవులు అధ్యక్షత వహించారు.

దీక్షమెంటు సభ్యులు శ్రీ తెన్నేటి విశ్వనాథం, రాష్ట్ర పౌర సంబంధాల శాఖామంత్రి

గంటల పంచాంగం

శ్రీ క్లనంగనాను సం. ఆషాఢ శు. త్రయోదశి

1967 సం. జూలై 19 బుధవారం

బుధ : త్రయోదశి : రా 10.3 , శ్రేష్ఠ : ఉ. 7.2, వర్జ్యం : ఉ. 6.46 మొదలు 4.19 వరకు. తె. 4—41 మొదలు

1967 సం. జూలై 20 గురువారం

గురు : చతుర్దశి : రా. 9.9, మూల : ఉ. 6.13, పూర్వా: తె.5.40 కి వర్జ్యం: 6.13 వరకు ఉ. 5.46 మొదలు 5.10 వరకు.

ఆంధ్రపత్రిక

ఉరులేయువి మోవనుంచిన
శరవర దుర్విధియు: దన మివంబువకుం బి
రొరులకు నవి పేయుకునికి
మరాయణము పరవ: దుర్మ పథములకెల్లన్
(మహాభారతము)

శ్రీ క్లనంగనాను సం. ఆషాఢ శు. త్రయోదశి

బుధ వారం

నదీజలాల వివాదం

—— :o:——

ఇప్పుడు నదీజలాల వివాదం ఒక పాకంలో ఏడింది. ఇంతవరకు కృష్ణ, గోదావరి నదీజలాలను గురించి అన్ని ఒప్పందాలను కాదంటూ అవసరమైనప్పుడు వాటిని ఉల్లంఘిస్తూ వచ్చిన రెండు రాష్ట్ర ప్రభుత్వాలు ఇప్పుడు ఆంధ్రలో నాగార్జున సాగర్ డామ్ దగ్గర క్రెస్టుతెలువులు ఏవో నెలకల్పనంకిల్పించినట్లు ఒకానొకవార్త బాక్స్ గానే గబగబా వచ్చింది. "లీగల్ నోటీసు"ల దాకా పోగలమని అంటున్నారు. ఇదివరకు "లీగల్" ప్రజ్ఞో అర్థం కాకుండా ఉంది. నదీజలాల విషయంలో తగాదా వస్తే ఇప్పుడు ఉన్న అన్ని "ట్రిబ్యూనల్" ఏర్పాట్ల ప్రకారమున్న ఆ వ్యవహారాన్ని గురించి కేంద్ర ప్రభుత్వానికి నివేదించుకో వలసి ఉంటుంది. అప్పుడు కేంద్రప్రభుత్వం దానిని ట్రిబ్యూనల్‌కు నివేదించవచ్చు. లేదా ఆ రాష్ట్రమే కేంద్రాన్ని ఈ విషయాన్ని గురించి ట్రిబ్యూనల్‌కు నివేదించ వలసిందిగా అడగవచ్చు. ఆపైన మరి కూడా ఈ నదీ జలాల విషయంలో సాధ్యమైనంత "వీటో" అధికారాన్ని ఉపయోగించగల పరిస్థితిలో పడిపోయినాయి గనుక, ఏ కారణంచేత నైతేనేమి కేంద్రమున్ను, ఇతరులు కూడా ఆ ఆజలను పాగనిస్తూ వచ్చారు గనుక, ఇప్పుడు వీరు అడ్డుపడి నాగార్జున సాగర్‌ను, ఆ ప్రాజెక్టు భవిష్యత్తును కూడా తుండు తుపాకీగా ఎగురగొట్టాలని చూస్తున్నారో లేక అనుకుంటున్నారో అని వారి సద్దతులను బట్టి భావించవలసి వస్తున్నది.

1951 ఒప్పందం ఆ తర్వాత 1960లో జరిగిన ఏర్పాట్లు అన్నీ ఎట్లా ఉన్నా, 1963 లో అప్పటి కేంద్ర జల విద్యుత్ మంత్రి యిచ్చిన తీర్పు ప్రకారమే ఆంధ్రకు కృష్ణా జలాలలో 800 టి. ఎం. సి. నీరు కేటాయించబడింది. మైసూరుకు 400 టి. ఎం. సి., మహారాష్ట్రకు 400 టి. ఎం. సి. నీరు కేటాయించబడింది. ఆంధ్రకు కేటాయించిన నీటిలో 264 టి.ఎం.సి. నాగార్జునసాగర్‌కు ప్రత్యేకంగా కేటాయించబడింది. ఇంతవరకు ఇందులో ఆంధ్రప్రదేశ్ 70 టి. ఎం. సి. నీటిని కూడా సరిగ్గా వాడుకుంటే సుకోని ఉండలేదు. కేంద్ర జలవిద్యుత్ మంత్రి డా. కె. ఎల్. రావు చెప్పిన దాన్ని బట్టి మైసూరు ప్రభుత్వమే తరచు కేటాయించిన నీటి మొత్తంలో 450 టి ఎం.సి దాకా వాడుకోంది. ఇప్పుడు మైసూరు మంత్రి శ్రీ వీరేంద్ర పాటిల్ తాము 1963 ఏర్పాట్లను ఆమోదించ లేదంటున్నారు. ఆంధ్ర ప్రదేశ్ తన వాటా నీటిని వాడుకోడం తగనిసూడా ఆయన భావంగా కనిపిస్తున్నది. మరి 1963 ఒప్పందం పింగీకరించ నప్పుడు, దాని ప్రకారం నీటిని ఎట్లా వాడకిం చేసుకోన్నారు? ఆ ఒప్పందం ప్రకారం కాదు, మా ఇష్టం వచ్చినట్లు చేసుకోన్నాము అంటారా, ఆ హక్కు అప్పుడు ఒక్క మైసూరుకేగాదు, ఆ నది మీదఉన్న తక్కిన అన్ని రాష్ట్రాలకు కూడా ఉండి అని ఆయన అంగీకరించి వలసి వస్తుంది. అందువల్ల ఏవిధంగా చూచినా ఈ నదీ జలాల విషయంలో మైసూరు మంత్రి వాదం అయోమయం గాను, అర్థరహితం గాను ఉంటున్నది.

మహారాష్ట్ర మంత్రి వాదం అదో రకం. వారేమో కొయినా ప్రాజెక్టుకు 67 పైచిలుకు టి. ఎం. సి. నీటిని కేటాయించగా, దానికి రెట్టింపు నీటిని వాడుకోం చేసుకోంటున్నట్లు, 38 అడుగుల ఎత్తు ఉండవలసిన డామ్‌ను 115 అడుగుల దాకా పెంచినట్లు అందరికీ కళ్లకు కనిపిస్తున్న విషయం. అందువల్ల ఈ ప్రభుత్వానికి ఇంకో రాష్ట్ర ప్రభుత్వాన్ని నువ్వు ఆ విధంగా ఎందుకు చేస్తున్నావు? ఈవిధంగా ఎందుకు చేస్తున్నావు? అని అడిగే అధికారం లేదు. వరికిదా ఈ నీటి వాడకాన్ని గురించి కేంద్రానికి ఫిర్యాదు చేయగల అధికారం అంతకన్నా లేదు

నదీ జలాల వ్యవహారంలో మైసూరు మహారాష్ట్రల వైఖరి దేశ ప్రయోజనాలకు అనుగుణంగా గాక ఎక్కువగా స్వార్థ చింతతో కూడి ఉన్నట్లు వారి వాదాన్ని పరిశీలించిన ఎవరికైనా ఇట్టే అర్థం అవుతుంది. మైసూరు వారికి గోదావరి జలాలతో ఏ మాత్రమున్నూ సంబంధం లేదు. కాని కృష్ణాజలాలలో వారికి రాగల వాటా ఏదామాపాలో ఉంటుందో ఇంతవరకు జరిగిన ఏర్పాట్ల వల్ల స్పష్టంగా తేలి ఉంది. కాని వారి లెక్కల ప్రకారం మైసూరుకు 1150 టి. ఎం. సి నీరు రావాలని ఉంది ఇప్పుడు కృష్ణ నీటిని గురించి చేసిన లెక్కల ప్రకారం ఆ నీటిలో మొత్తం వాడకానికి రాగల నీరు 1800 టి. ఎం. సి. మాత్రం ఉన్నదని తేలి ఉంది అటువంటి సందర్భంలో మైసూరుకు 1150టిఎంసి. అవసరమైతే లక్కడి మిగిలేది ఏమిటి? అందువల్ల గోదావరి నీటిని తీసుకొచ్చి కృష్ణలో పోసేదాకా నాగార్జునసాగర్ ప్రాజెక్టు నిర్మాణాన్ని ఆపివుండండి అన్న ఒక విచిత్ర వాదాన్ని మైసూరు రాష్ట్రం, తమ అవసరాలకోసం మహారాష్ట్రము ప్రారంభించినట్లు చెప్పవలసి వస్తున్నది.

1963 ఒప్పందం ప్రకారం కూడా నాగార్జునసాగర్‌కు 264 టి. ఎం. సి. కృష్ణనీటిని వాడుకోగల హక్కు ఉన్నప్పుడు ఆ మేర నీటి వాడకానికి ఆంధ్రప్రదేశ్ ఆ ప్రాజెక్టు దగ్గర ఏమి చేసుకోన్నా ఒకరు అభ్యంతరం చెప్పవలసిన అవసరం కలిగి వుండదు. కాని అదేమి చిత్రమో ఆంధ్రప్రదేశ్‌లో ఇటు కృష్ణ మీద గాని, అటు గోదావరిమీద గాని ఏ ప్రాజెక్టును తలపెట్టినా అడినానాతగాదాలకులోనై పోవడం జరుగుతున్నది. ఆంధ్రప్రదేశ్ అభివృద్ధి విషయంలో కొన్ని రాష్ట్రాలు తమకు 'వీటో' అధికారం ఏదో ఉన్నట్లు భావిస్తున్నట్లుతోస్తున్నది. దీనికి కారణం కేంద్రం బలహీనత. ఈ వ్యవహారం గురించి ఇన్ని సార్లు ఆలోచనలు జరిపించి దాన్ని పరిష్కారం చేయలేక పోవడం అంటే అది బలహీనత కాక ఏమవుతుంది? విచిత్రం ఏమంటే, కేంద్రం యొక్క ఈ బలహీనతకి మైసూరు, మహారాష్ట్రలకు బలము, ఆంధ్రప్రదేశ్‌కు ప్రతిబంధకము అవుతున్నది.

నాగార్జున సాగర్ ప్రాజెక్టు మంజూరు చేసినప్పుడు ఆ ప్రాజెక్టును ఏక దశగల ప్రాజెక్టుగా కేంద్రము ప్రణాళికా సంఘము కూడా అమోదించి ఉన్నాయి. ఇక అందులో రెండవ దశ అంటే రాష్ట్రం స్వయంగా పని చేసుకోవడం ఏర్పాటు చేసుకొన్నటువంటిది. ఇప్పుడు ఆదశను చేపట్టవద్దు. మొదటి దశకూడా మా ఇష్టంవచ్చినట్లు నిర్మించాలన్న ధోరణిలో మైసూరు, మహారాష్ట్ర ప్రభుత్వాలు వ్యవహరిస్తూ ఉంటే, కేంద్రం నిమ్మకు నీరెత్తినట్లు ఊరుకోడానికి కారణం ఏమిటి?

ఈ నదీజలాల తగాదాలో ఇప్పటికే ఆంధ్రప్రదేశ్ చాలా దెబ్బతింది ఇప్పుడు గోదావరి జలాలను తెచ్చి కృష్ణలో పోసే పనా అనే పనులు జరగరాదు అంటే అనేక పనులు జరుపవద్దనే అర్థం. ఆ మళ్ళింపు ఇప్పుడు జరిగేదా, పెట్టేదా? అందుకు ఎంతకాలం పడుతుంది? అదాకా ఆంధ్రకు అభివృద్ధి లేకుండా కూచోమంటారా ఈ తగాదాను అనవసరంగా పెంచుతూ వచ్చిన కేంద్రం త్వరలో వస్తుమైన సహకారాన్ని చెప్పవలసి ఉంది.

భరణాల రద్దులోని రాజకీయాలు

కాంగ్రెసుపార్టీలో అతివాదులకు సంబంధించిన కొత్తవర్గం ఒకటి అవతరించింది. ఏ. ఐ. సి. సి. సమావేశంలో భరణాల రద్దుకు సంబంధించిన తీర్మానం మెజారిటీ ఓటుతో నెగ్గిందంటే అందుకు ఈ వర్గంవారే కారణం. వీరు బ్యాంకులను జాతీయంచేయాలని గట్టిగా పట్టుబట్టారు. ఈ అతివాదులను చూసి న్యూఢిల్లీలోని రాజకీయ వ్యాఖ్యాతలు కలవరపడుతున్నారు.

కొన్ని పనులను పెరపేర్చడానికి దేశం రాజకీయంగా కాని ఆర్థికంగాని తగు స్థితిలోలేదు. కాని ఆ పనులనే సాధించి తీరాలనేటువంటి మాటలోల్లాహం ఒకటి ఇప్పుడు పార్టీలో కనపడుతున్నది. ఈ ఉత్సాహాన్ని, అదుపులోపెట్టడం ప్రధానికి, ఆమె మిత్రులకు చేతకాకపోవచ్చునని భయపడుతున్నారు. పార్టీలో ఉన్న వివిధ వర్గాలవారిలో సంభాషించి చూడగా, అఖిలభారత కాంగ్రెస్ సంఘ సమావేశంలో భరణాల రద్దు తీర్మానం పట్ల సభ్యులు ప్రదర్శించిన ఉత్సాహాన్ని చూసి కాంగ్రెసు ప్రముఖులు అందరూ సంతోషించటంలేదని బైటపడింది.

భరణాల రద్దు సమస్య చిక్కులతోకూడిన రాజకీయమైన అంతరార్థాలుకల సమస్య, ప్రస్తుతం ప్రభుత్వం తట్టుకోగల సమస్య కాదిది. భరణాలను రద్దుచేయటం జరిగితే రాజస్థాన్, సౌరాష్ట్రలోని కాంగ్రెస్ ప్రభుత్వాలు పడిపోవచ్చునుకూడా. ఆ రాష్ట్రాలలో ప్రభుత్వాలు మారితే సంస్థానాధీశుల స్థానపర లక్ష్యాల వైపుకు నడిపించ గోరుతున్న ఈ కాంగ్రెసు అతివాదుల కృషిని ఇది విఫలం చేస్తుంది.

ఈ విషయాలను అటు ఉంచితే, పార్టీలో వామార్గస్థులు, మితవాదులపై అతివాదులు ఇలా బహిరంగంగా తిరుగుబాటు జరపడం పార్టీ భావుడేశంయొక్క ప్రతిబింబం మనకు వారుతున్నది. మధ్యేమార్గంలో నడుచుకోవలసిన ప్రధాని లభించుటం, వేరే గత్యంతరం లేదు కాబట్టి అనే ఈ పార్శ్వంలో పడుచు కోవాలనుకుంటున్నారు. పార్టీలో పడుతున్న ఈ తతంగాలు ఆమెను ఎంతో కలవరపెడుతున్నట్లు తెలుస్తున్నది.

ఈ గందరగోళం అధికారానికి కొట్టాట ప్రధాని నాయకత్వం నిర్దిష్టంగా లేకపోవటం వల్లనే లని ఎవరికైనా అనిపిస్తుంది. పాలక పక్షం సభ్యులు తాము ఫలానా పనిని సాధించాలని అనుకున్నప్పుడు అది శ్రీమతి ఇందిరా గాంధిని తీవ్రంగా కదలంపెట్టే విషయమైనా సరే తమ మాట వెగ్గించుకోగలమనే అభిప్రాయంలో పడ్డారు.

అది చాలా అసాధారణమైన పరిస్థితి. ఉదాహరణకు, బ్రిటన్‌లోని లేబర్ పార్టీ ప్రభుత్వం ఉన్నదస్థాయిలోని అధికారులు అమోదించి బయటపెట్టినే తప్ప ఎటువంటి అసహన చర్యను అనుసరించలేదు. అలా అనుసరించి ఉన్నట్లయితే ఆ ప్రభుత్వం కూలిపోయేదే. అదేమి అంటే ఉన్నఆదుపులోపై చిలుకు పూతే సంస్థానాధీశులు పాలకపక్షానికివిడిపోరుగా ఏకమై విజయి స్వతంత్రపార్టీ పరిపాలనను తీసుకురావచ్చును.

విచ్చలవిడి ఏమిటంటే తగు సన్నాహాలు లేకుండా దేశాన్ని సామ్యవాద సరళి సమాజ

శ్రీ ప్రకాశ్ చంద్ర

స్థాపన లక్ష్యాల వైపుకు నడిపించ గోరుతున్న ఈ కాంగ్రెసు అతివాదుల కృషిని ఇది విఫలం చేస్తుంది.

ఈ విషయాలను అటు ఉంచితే, పార్టీలో వామార్గస్థులు, మితవాదులపై అతివాదులు ఇలా బహిరంగంగా తిరుగుబాటు జరపడం పార్టీ భావుడేశంయొక్క ప్రతిబింబం మనకు వారుతున్నది. మధ్యేమార్గంలో నడుచుకోవలసిన ప్రధాని లభించుటం, వేరే గత్యంతరం లేదు కాబట్టి అనే ఈ పార్శ్వంలో పడుచు కోవాలనుకుంటున్నారు. పార్టీలో పడుతున్న ఈ తతంగాలు ఆమెను ఎంతో కలవరపెడుతున్నట్లు తెలుస్తున్నది.

ఈ గందరగోళం అధికారానికి కొట్టాట ప్రధాని నాయకత్వం నిర్దిష్టంగా లేకపోవటం వల్లనే లని ఎవరికైనా అనిపిస్తుంది. పాలక పక్షం సభ్యులు తాము ఫలానా పనిని సాధించాలని అనుకున్నప్పుడు అది శ్రీమతి ఇందిరా గాంధిని తీవ్రంగా కదలంపెట్టే విషయమైనా సరే తమ మాట వెగ్గించుకోగలమనే అభిప్రాయంలో పడ్డారు.

ఇది చాలా అసాధారణమైన పరిస్థితి. ఉదాహరణకు, బ్రిటన్‌లోని లేబర్ పార్టీ ప్రభుత్వం ఉన్నదస్థాయిలోని అధికారులు అమోదించి బయటపెట్టినే తప్ప ఎటువంటి అసహన చర్యను అనుసరించలేదు. అలా అనుసరించి ఉన్నట్లయితే ఆ ప్రభుత్వం కూలిపోయేదే. అదేమి అంటే ఉన్నఆదుపులోపై చిలుకు పూతే సంస్థానాధీశులు పాలకపక్షానికివిడిపోరుగా ఏకమై విజయి స్వతంత్రపార్టీ పరిపాలనను తీసుకురావచ్చును.

విచ్చలవిడి ఏమిటంటే తగు సన్నాహాలు లేకుండా దేశాన్ని సామ్యవాద సరళి సమాజ

ఇంకో పరిశీలించాల్సిన ఉన్నది. అదేమి అంటే దేశంలో ఉన్నఆదుపులపై చిలుకు పూతే సంస్థానాధీశులు పాలకపక్షానికివిడిపోరుగా ఏకమై విజయి స్వతంత్రపార్టీ పరిపాలనను తీసుకురావచ్చును.

విచ్చలవిడి ఏమిటంటే తగు సన్నాహాలు లేకుండా దేశాన్ని సామ్యవాద సరళి సమాజ

బ్రిటన్‌కు బదులు సమిష్టి విధానం ప్రవేశపెట్టాలంటున్నారుయంటే అందుకు సరిగ్గా ఇదే కారణం అని కాంగ్రెసులోని అతివాదులు వాదిస్తున్నారు.

పార్టీ వంతిలులు కొందరు భరణాలను రద్దుచేస్తే, ప్రకటించిన ఉద్దేశాన్ని ఆచరణలో పెట్టడం సాధ్యం పార్టీకి ఉన్నదని ప్రజలకు నమ్మకం లభిస్తుందని, ఆ విధంగా పార్టీ పలుకుబడి పెరగటానికి సాయపడుతుందని, తెలివితేటలు చూపించి వాదిస్తున్నారు. వీరే బ్యాంకుల జాతీయీకరణకు ప్రచారంతో కూడుకున్న ప్రతిపాదన అని భావిస్తున్నారు. ఈ చర్య విదేశీ పెట్టుబడిదారులను భయపెట్టి సమస్యనని, విదేశీ మూలధనం రాకుండా చేయగలదని వీరు అంటున్నారు.

ఈ చర్య తీసుకోవటంలో ఆర్థికమంత్రి పొద్దిగా ముందుకు పోతే బాగుంటుందని, వారు భావిస్తున్నారు.

ఇది ఇలా ఉండగా పశ్చిమబంగాల్‌లో ఏర్పడిన పక్షాలవారి గడ్డు సమస్య ప్రధానికి మరొక తీవ్ర సమస్యగా ఉంది. ఇందులో కోళ్యం కలిగించుకోవటమా, మానటమా అన్నది గడ్డు సమస్యగా ఉన్నది.

కేంద్ర మంత్రివర్గం పశ్చిమబంగాల్ ప్రభుత్వానికి పన్నుపన్నుచేయడానికి పశ్చిమబంగాల్ ప్రభుత్వానికి కొంతమొత్తం నగదు ఇచ్చే ఉద్దేశంలో ఉన్న మాటలు వినబడుతున్నాయి. ఈ సమస్యలో సంయుక్తదళ్ ప్రభుత్వంవారు తమలోతాము తగాదాలపడి ప్రభుత్వము కూలిపోయేట్లు చేసుకుంటే కేంద్రప్రభుత్వం ఎంతమాత్రం విచారపడదు.

తర్వాత తీసుకునే చర్య పశ్చిమబంగాల్‌లో రాష్ట్రపతి పరిపాలను ప్రవేశపెట్టడం.

ఈ చర్య అవసరంకాదని వాస్తవిక దృక్పథంకల రాజకీయ వ్యాఖ్యాతలు అభిప్రాయపడుతున్నారు. కాని దేశంలో అతివాదులయొక్క ఇతర స్థావరాలపై పశ్చిమబంగ ఉదంతం చూపే ప్రభావాన్ని చూపిస్తుందనే విషయాన్ని విస్మరించలేం. ఈ ఉదంతం ఇతర స్థావరాలలోని అతివాదులకు వామార్గదర్శకంగా తయారవుతుంది.

ఇప్పుడు దేశంలో సుస్థిరతను నిలబెట్టాల్సిన బాధ్యతను కేంద్రం తీసుకోవాలి అని పక్షాలు అంటున్నారు.

శ్రీమతి గాంధి ఈ ప్రధానాన్ని పరిస్థితిలో పరిష్కరించ వలసిన సమస్య ఉంది. ఇందులో కోళ్యం కలిగించుకోవటమా, మానటమా అన్నది గడ్డు సమస్యగా ఉన్నది.

కేంద్ర మంత్రివర్గం పశ్చిమబంగాల్ ప్రభుత్వానికి పన్నుపన్నుచేయడానికి పశ్చిమబంగాల్ ప్రభుత్వానికి కొంతమొత్తం నగదు ఇచ్చే ఉద్దేశంలో ఉన్న మాటలు వినబడుతున్నాయి. ఈ సమస్యలో సంయుక్తదళ్ ప్రభుత్వంవారు తమలోతాము తగాదాలపడి ప్రభుత్వము కూలిపోయేట్లు చేసుకుంటే కేంద్రప్రభుత్వం ఎంతమాత్రం విచారపడదు.

తర్వాత తీసుకునే చర్య పశ్చిమబంగాల్‌లో రాష్ట్రపతి పరిపాలను ప్రవేశపెట్టడం.

ఈ చర్య అవసరంకాదని వాస్తవిక దృక్పథంకల రాజకీయ వ్యాఖ్యాతలు అభిప్రాయపడుతున్నారు. కాని దేశంలో అతివాదులయొక్క ఇతర స్థావరాలపై పశ్చిమబంగ ఉదంతం చూపే ప్రభావాన్ని చూపిస్తుందనే విషయాన్ని విస్మరించలేం. ఈ ఉదంతం ఇతర స్థావరాలలోని అతివాదులకు వామార్గదర్శకంగా తయారవుతుంది.

ఇప్పుడు దేశంలో సుస్థిరతను నిలబెట్టాల్సిన బాధ్యతను కేంద్రం తీసుకోవాలి అని పక్షాలు అంటున్నారు.

ఇది ఇలా ఉండగా పశ్చిమబంగాల్‌లో ఏర్పడిన పక్షాలవారి గడ్డు సమస్య ప్రధానికి మరొక తీవ్ర సమస్యగా

★ మార్కెట్ ధరలు ★

హైదరాబాదు మార్కెట్

హైదరాబాద్, జూలై 18 కె. ఐయ్ పుకాశేరాం అండ్ కంపెనీ ఉస్మాన్‌గంజి హైదరాబాద్.

1. తెల్ల జొన్నలు	
2. పసుపు జొన్నలు	
3. పచ్చ జొన్నలు	
4. పసుపు	220—250
5. కందులు	135—140
6. ఎర్రకందులు (చిన్నవి)	125—130
7. పెసలు	130—135
8. మినుములు	170—190
9. లంకలు	—
10. శనగలు	165—168
11. ఉలవలు	68—70
12. తెల్లనువ్వు	170—185
13. మిర్చి	280—310
14. చింతపండు	25 —270
15. ఉల్లిగడ్డ	22—28
16. గోధుమలు	140—145
17. ఎర్ర గోధుమలు	—
18. పుక్క గోధుమలు	—
19. కుసుమలు	105—108
20. నువ్వులు	235—260
21. ఇలాతి పలుకు చిన్నది.	151—160
22. ఇలాతిపలుకు పెద్దది	250—255
23. ఆముదాలు	134—136
24. వత్తి గింజలు	70—73
25. మంచిమావి	40.00
26. పెద్ద కందిపప్పు	183—185
27. చిన్న కంది పప్పు	172—175
28. మినపప్పు	270—275
29. పెసరపప్పు	190—192
30. ఆముదపు	—
31. పిరిజనగవ్వలు	180—185
32. లంకపప్పు	—
33. ధనియాలు	148—175
34. ఇలాతికాయ	145—160

హైదరాబాదు వెండి మార్కెట్

హైదరాబాద్, జూలై 18: ముత్యాల ఆభరణాలగల సంప్రదయ్య, వెండి బంగారం, పరుసులు, సిద్ధియాంబిర్ బజార్, హైదరాబాద్, ఫోన్ నెంబరు 43080.

1. వెండి 1 కిలోగ్రాము రు. 346.00
2. వెండి 10 గ్రాములు రు. 3.55

వ్యవసాయ వస్తు ధరలు

విజయవాడ, జూలై 18: విజయవాడ కిజిలో అసిస్టెంట్ మార్కెటింగ్ డైరెక్టరు నేడు ఉత్పత్తిదారుల వుండి కొనుగోలు చేసిన 17.7.67నాటి టోకు ధరలు: (ఒక్కింటాలో 100 కిలో గ్రాములు లేక 220పౌండ్లు)

ధాన్యం

నెంబర్లు :	క్రొత్తవి 75 కి.	100 కి.
విజయవాడ రు.	37.13	49.50
కాకినాడ	37.13	49.50
జి ఇ బి. 24	37.13	49.50
అక్కుళ్లు :		
విజయవాడ	31.13	41.50
తాడేపల్లిగూడెం	31.13	41.50
కాకినాడ	31.13	41.50
ఆముదాలవలస	—	—
నవుక్కసు కొబుకటు :		
తాడేపల్లిగూడెం	34.13	43.50
కాకినాడ	—	—
పన్నాలు :		
ఆముదాలవలస	—	—
మొలకొలుకులు		
నెల్లూరు	37.13	49.50
జి. ఇ. బి. 24	—	—

మిల్లు బియ్యం

నంబరు.	క్రొత్తవి 100 కి.
జి. ఇ. బి. 24	—
విజయవాడ	78.02
కాకినాడ	78.02
అక్కుళ్లు :	
విజయవాడ క్రొత్తవి	66.50
తాడేపల్లిగూడెం	66.50
కాకినాడ	66.50
ఆముదాలవలస	—
నవ్వు కుసుకొబుకటు	
తాడేపల్లిగూడెం	71.93
నంబర్లు : చిట్టూరు	—
పన్నాలు : ఆముదాలవలస	—
మొలకొలుకులు (నెల్లూరు)	78.02

వేరుశనగ

కాయలు (విజయవాడ)	117.39
నంద్యాల	—
ఆదోని	152.75
విజయనగరం	130.00
పప్పు (విజయవాడ)	197.50
నంద్యాల	—
ఆదోని	—
విజయనగరం	206.66
నూనె (విజయవాడ)	400.80
నంద్యాల	—
ఆదోని	—
విజయనగరం	417.50

ఉప రోలు

కందులు (విజయవాడ)	125.00
గుంటూరు	—
ఆముదాలవలస	—
మినుములు (విజయవాడ)	179.00
గుంటూరు	—
ఆముదాలవలస	—
పెసలు (విజయవాడ)	135.00
గుంటూరు	—
ఆముదాలవలస	—
శనగలు	—
విజయవాడ	157.00

గుంటూరు:		—
ఆముదాలవలస		—
చింత పండు		
హంపాపురం	1 వ రకం	—
	2 వ రకం	—
చిట్టూరులో	1 వ రకం	300.00
మదనపల్లి :		—
జొన్నలు		
అనంతపురం	తెల్లవి :	—
కర్నూలు	పచ్చవి :	—
బెల్లం		
గుంటూరు	మొదటిరకం	—
	మూడవరకం	—
హంపాపురం	మొదటిరకం	—
	రెండవరకం	—
	మూడవరకం	—
చిట్టూరు	మొదటిరకం	172.50
	రెండవరకం	152 50
	మూడవరకం	150.00
నాదెళ్లగూడెం	మొదటిరకం	210.00
	రెండవరకం	190.00
అనకాపల్లి	మొదటిరకం	195.00
	రెండవరకం	185 00
	మూడవరకం	175.00
జీడిపప్పు		
పేటపాలెం	అవిరికవరకం	945.45
	ఇండియన్	818.18
	ఇద్దలు	800.00
	గుళ్లలు	627.27
మిర్చి		
గుంటూరు	జ. 2. ఒకటవరకం	—
	జ. 2. 2వ రకం	—
	జ. 2 వర్గరకం	—
నెయ్యి	పల్నాడు	తేనాలి
గుంటూరులో	—	—
ఒంగోలులో :	970.00	—
కొబ్బరికాయలు (వెయ్యింటికి ధరలు)	కొత్తవి	పాతవి
విజయవాడ	350.00	390.00
రాజమండ్రి	—	—
పాలకొల్లు	—	—
పసుపు		
దుగ్గిరాలలో :	కమ్ములు	—
	కొమ్ములు	—
	దుంపలు	—
కడపలో	కొమ్ములు	190.00
	దుంపలు	195.00
జనపవార		
విజయనగరం :	మొదటిరకం	104.59
	రెండవరకం	99.13
	మూడవరకం	91.09
ఆముదాలవలసలో :	మొదటిరకం	—
	రెండవరకం	—
	మూడవరకం	—
పత్తి :		
పిడుగురాళ్ల :	పి. 275 ఎఫ్.	—
ఆదోని :	పూరం	150.00
	లక్ష్మి	185.00
ఆదోని : యూనిట్ :	పూరం	360.00
	లక్ష్మి	405.00

గుంటూరు కళాశాలల్లో సీట్ల పరిమితి పెంపు

పూర్వప్రవేశాల సభ విజ్ఞప్తి

(ఆంధ్రపత్రిక ప్రతినిధి)

గుంటూరు, జూలై 18: గుంటూరు కళాశాలల్లో విద్యార్థులను చేర్చుకొనే సంఖ్య పరిమితి సడలించాలని ఆంధ్ర విశ్వవిద్యాలయం అధికారులకు విజ్ఞప్తి చేస్తూ నిన్న ఇక్కడ ప్రకాశం హాలులో జిల్లా పూర్వ ప్రవేశాల సమావేశంలో ఏకగ్రీవంగా తీర్మానించారు. సమావేశానికి పూర్వపాలక సంఘం సభ్యుడు శ్రీ చాలి సూర్యనారాయణ అధ్యక్షత వహించారు.

కళాశాలల్లో ప్రవేశాలకు విద్యార్థులు, వారి తల్లి దండ్రులు ఎదుర్కొంటున్న సమస్యలను గురించి ఈ సమావేశంలో చర్చించారు. సమావేశకర్త శ్రీ వింజమూరి రాజగోపాలాచారి లక్ష్యాలకు స్వాగతం చెబుతూ గుంటూరులో మరొక ఆర్ట్స్, సైన్సుకళాశాల స్థాపనావశ్యకతను వివరించారు.

స్థానిక కళాశాలల్లో పిల్లవాళ్లకి ప్రవేశ పెట్టడానికి వెంటనే అనుమతి యివ్వవలసిందిగా ఆంధ్రప్రదేశ్ ప్రభుత్వానికి విజ్ఞప్తి చేస్తూ మరొక తీర్మానం చేశారు.

స్థానిక హిందూ కళాశాలలో పాడుగు అదనపు ప్రవేశపెట్టడానికి అనుమతించవలసిందిగా, ఆంధ్రప్రదేశ్ ప్రభుత్వాన్ని, ఆంధ్ర విశ్వవిద్యాలయం అధికారులను అడిగిస్తూ మరొక తీర్మానం చేశారు.

పట్టణ విద్యా సంస్థల్లోని గుంటూరులో మరొక కళాశాల స్థాపనకు అనుమతి ప్రసాదించడం గురించి ఆంధ్ర ప్రదేశ్ ప్రభుత్వానికి విజ్ఞప్తి చేయాలని తీర్మానించారు.

ప్రతిభావంతులైన పేద విద్యార్థులకు ఉపకారవేతనాలు ఇవ్వడం గురించి ఆలోచించి తగిన చర్యలు తీసుకోవలసిందిగా ఆంధ్ర ప్రదేశ్ ప్రభుత్వానికి విజ్ఞప్తి చేయాలని తీర్మానించారు.

సైనిక సమీకరణలో ఇజ్రేల్ విధానం

ప్రభుత్వం పరిశీలిస్తుందని స్వరణ్ సింగ్ హామీ

న్యూఢిల్లీ, జూలై 17: ఉన్న సైనిక బలాన్నంతటినీ అత్యవసర సమయంలో అత్యంత వ్యవధిలో సమీకరించడంలో ఇజ్రేల్ అవలంబించిన విధానాన్ని ప్రభుత్వం పరిశీలించగలదని రేడియోలో రక్షణ మంత్రి శ్రీ స్వరణ్‌సింగ్ చెప్పారు.

ఇటీవల అరబ్‌లతో జరిగిన యుద్ధంలో 24 గంటలలో తన సైనికబలాన్ని అంతటినీ ఇజ్రేల్ సమీకరించగలిగింది. దీనిని పరిశీలించడం మంచిదని, దీనికి కారణం అమెరికా లేక ఇతర దేశాల వారి పన్నులలో ఇజ్రేల్ సైనికులు శిక్షణ పొందడమేనా అని శ్రీ ఎం. ఎల్. కృష్ణ అడిగారు.

రక్షణమంత్రి జవాబిస్తూ, యీ సూచనను పరిశీలిస్తామన్నారు.

శ్రీ సి. పిట్టాస్ (ప్రజాసంఘాన్ని) పాలనను విస్తరించగా సైన్యంలోని తగిన్ పాలన్న పథకాన్ని పరిశీలన అనంతరం ప్రభుత్వం పరిశీలించింది. దీనికి జవాబు చెప్పవలసి వచ్చినదని శ్రీ పి. జి. ఎస్. ధిల్లన్ అధికారమిస్తూ తీర్మానించారు.

(రేడియోలు చేతులు మారుతున్నవి (ఎం. ఎల్. సి.) తుమ్మల్ల రాజేశ్వరరావు (ఎం. ఎల్. ఎ.) గుడ్డి సుబ్బయ్య (ఎం. ఎల్. సి.) పిలిచారు రాజగోపాలాచారి, వారి సూర్యనారాయణ, ఎం. ఎల్. సి., యామాన్న, కె. సి. నారాయణ కె. పరిశీలించారు. ఎం. ఎల్. సి. రేడియోలు ప్రత్యేకంగా ఎలా నాయకుడు పిల్లాన్ని ముఖ్యమంత్రి, అంధ్ర విశ్వవిద్యాలయం ఉపాధ్యక్షులవద్దకు పంపి ఈ తీర్మానాలు అనుకూలంగా పరిశీలించవలసిందిగా కోరారు. వారు సానుకూలంగా స్పందించారు.

సర్వే ఎన్. జి. ఓ. ల సంఘం

కార్యవర్గం ఎన్నిక

విజయవాడ, జూలై 17: ఆంధ్రప్రదేశ్ సర్వే ఎన్. జి. ఓ. ల సంఘపు సర్వే బ్రాంచి కౌన్సిల్ సమావేశము నల్గొండజిల్లా సూర్యాపేటలో ఈ నెల 8, 9 తేదీలలో జరుపబడినది. మొదటి రోజు కార్యక్రమానికి సంఘ సంయుక్త అధ్యక్షుడు శ్రీ పి. ఆంజనేయులు అధ్యక్షత వహించారు. శ్రీ వి. సత్యనారాయణ కార్యదర్శి నివేదికను సమర్పించారు. ప్రధాన చర్చనీయాంశముగా ఈ సంఘం రాష్ట్ర నాన్ గెజిటెడ్ ఉద్యోగుల సంఘానికి అనుబంధ సంస్థగా వ్యవహరించాలా ? లేక స్వతంత్ర ప్రతిపత్తిగల ప్రత్యేక సంఘముగా రూపొందించబడవలెనా ? అని చర్చింపబడినది.

రెండవ రోజు కార్యక్రమానికు సంఘాధ్యక్షుడు శ్రీ టి. వెంకట్రామయ్య అధ్యక్షత వహించారు. అనాటి చర్చలలో ఈ సంఘాన్ని ప్రత్యేక స్వతంత్ర ప్రతిపత్తిగల ఆంధ్ర ప్రదేశ్ సర్వే నాన్ గెజిటెడ్ ఉద్యోగుల సంఘంగా తమ 4000 సభ్యుల అభ్యుదయ సాధనకు గాను ఏర్పరచవలసిన తీర్మానించబడినది. అనంతరం నూతన సంఘానికి ఈ క్రింది కార్యవర్గం ఎన్నుకొనబడినది :—

అధ్యక్షుడు : శ్రీ పి. ఆంజనేయులు, సంయుక్తాధ్యక్షుడు: శ్రీ టి. నారాయణస్వామి. ఉపాధ్యక్షుడు: శ్రీ వి. సత్యనారాయణ, ప్రధాన కార్యదర్శి : శ్రీ జి. పట్టాభిరామయ్య, సంయుక్త కార్యదర్శులు : శ్రీ ఎస్. ఎల్. పి. తిమ్మోతయస్, శ్రీ జి. బి. నాయర్, శ్రీ ఎ. నాగభూషణం, కోశాధికారి : శ్రీ జి. నరసింహమూర్తి.

విజయవాడ డ్రైనేజిపన్ను

విజయవాడ మునిసిపల్ ప్రత్యేకాధికారిలో శ్రీ వెలిగేటి రామయ్య అడ్వొకేటుగారి నాయకత్వమున, గృహ యజమానుల సంఘాధ్యక్షులు డాక్టర్ కె. వి. ఎన్. అవధానులు, ఉపాధ్యక్షులు శ్రీ బొడ్డపాటి సత్యనారాయణ, శ్రీ మల్లెల శ్రీరామమూర్తి, శ్రీ అనుమాల పెట్టి శ్రీరాములు (క్షీణ), ప్రధానకార్యదర్శి: శ్రీ చూచగుంటు రాధాకృష్ణమూర్తి, కార్యదర్శులు: శ్రీ నందిపాడ ఉపనాథ పేశ్వరరావు, యమ్మాలపాటి రామారావు, సంయుక్త: శ్రీ మాడిరాజు లక్ష్మీనారాయణ, శ్రీ పనుకూరి వెంకటనుబ్బారావు (అడ్వకేటు) గార్లు, నూతనముగా తయారుచేసిన డ్రైనేజి పన్ను నిబంధనలను గురించి ఈ నెల 8వ తేదీ చర్చించారు. 21—7—67 సాయంత్రం 4 గంటలకు తిరిగి చర్చించుటకు తీర్మానించారు. విజయవాడ గృహయజమానుల సభను 16—7—67 సాయంత్ర 4 గంటలకు విజయవాడ గాంధీనగరం హిందూ హైస్కూలులో జరిపి గృహయజమానుల అభిప్రాయములను తెలుసుకొనుటకు గృహయజమానుల సంఘంవారు ఏర్పాటుచేయుచున్నారు.

హైరో, జూలై 17: ఇజ్రేలీ దళములు మాయుజ కాల్వలో ప్రయాణం చేసిన పక్షంలో వాటిపై కాల్పులు జరిపేందుకు మాయుజ కాల్వ పొడవునా గల ఈజిప్టు దళాలకు ఉత్తర్వులు అంద చేయబడినవి. ఈ కాల్వలో ఇజ్రేలీ నౌకల ప్రయాణం యుద్ధ విరమణ ఒప్పందం ఉల్లంఘనగా పరిగణించగలమని ఇజ్రేలీను గం ధాతి కైరో ప్రభుత్వం హెచ్చరించింది.

ఆంధ్ర బి. ఇ; ఎం. ఎ. ఎం. ఎస్‌సి. ఫలితాలు

వాల్తేరు, జూలై 18: మే 1967 లో జరిగిన బి. ఇ. (ఇంటర్‌గ్రేటెడ్) పరీక్ష ఫలితాలు:— :

పూర్తిపరీక్ష ప్యాసైనవారు : 3 5 6 8 9 19 21 23 24 25 26 28 33 34 35 36 37 38 40 41 43 44 45 46 47 48 49 50 52 53 54 56 58 59 60 61 62 63 64 65 66 68 69 70 71 72 73 74 75 76 77 79 80 81 82 83 85 87 88 91 94 96 97 99 103 04 06 09 15 16 17 19 20 21 22 23 24 25 26 27 28 29 31 32 34 36 37 38 45 46 48 51 52 53 54 55 57 58 59 60 61 62 64 68 69 70 94 96 97 201 02 05 06 07 13 15 20 24 25 26 29 34 36 38 41 44 45 48 49 54 55 56 57 60 62 64 73 74 75 77 83 84 86 87 88 90 92 98 302 07 08.

థియరీ

ఇంట్రస్టు— i : 1 2 4 10 12 13 16 18 22 27 32 39 51 55 57 67 78 84 92 98 100 01 05 10 11 18 33 39 40 42 43 44 49 63 66 71 95 99 200 03 08 10 11 14 16 17 18 21 22 27 30 35 40 50 51 58 59 63 65 66 67 70 71 72 76 78 80 81 82 89 93 95 99 301 05 10 20

మేథమేటిక్సు— i : 1 2 4 10 12 13 22 32 39 51 55 67 78 84 98 100 01 05 10 18 39 40 43 44 49 56 63 66 95 99 200 03 08 10 11 14 16 17 18 21 22 27 30 33 35 40 50 51 58 59 63 65 66 67 70 71 72 76 78 80 81 82 89 93 95 99 301 05 10

మేథమేటిక్సు— ii : 1 2 4 10 12 13 16 18 32 39 55 57 67 84 92 93 100 01 05 10 11 18 33 39 40 42 43 44 49 56 63 66 95 99 200 03 08 10 11 14 17 18 21 22 30 33 35 40 50 51 58 59 63 65 66 67 70 71 72 76 78 80 81 82 89 93 95 99 301 05 10 17

ఫిజిక్సు— i : 1 10 18 22 32 39 51 55 57 67 78 84 92 93 101 05 11 33 39 40 42 44 49 56 66 71 82 83 85 90 99 200 08 10 11 14 16 17 18 22 27 30 35 40 50 51 59 63 66 71 72 78 80 81 82 89 93 95 99 301 05 10 16 18

కెమిస్ట్రీ— i : 1 2 4 10 12 13 16 18 22 51 57 78 92 93 100 01 05 10 11 33 83 99 203 11 16 18 21 22 27 33 35 40 50 51 63 66 71 72 76 78 81 89 93 95 99 301 05 17 19

జామెట్రికల్ డ్రాయింగు : 1 2 4 12 13 16 18 22 27 32 39 51 55 57 67 78 84 92 98 100 01 07 10 11 18 33 39 40 42 43 44 49 56 63 66 71 84 90 95 99 200 03 08 10 11 14 16 17 18 21 22 27 30 33 35 40 50 51 58 59 63 65 66 67 70 71 72 76 78 80 81 82 89 93 95 99 301 05 10

ఇంజనీరింగ్ మెటీరియల్స్ అండ్ బిల్డింగ్ కన్‌స్ట్రక్షన్స్ : 1 2 4 10 12 13 16 18 22 27 32 39 51 55 57 67 78 84 92 98 100 05 07 10 11 33 39 40 42 43 44 66 71 95 99 200 03 08 10 11 14 16 17 18 21 22 27 30 35 40 50 51 58 59 63 65 66 67 70 71 72 78 81 82 89 93 95 99 301 05 17

ప్రాక్టికల్

ఫిజిక్సు 1 : 2 4 10 12 13 16 18 22 27 32 39 51 55 57 67 76 84 92 100 01 05 07 11 18 33 39 40 42 43 44 49 56 63 66 71 86 87 89 91 93 95 200 03 08 10 11 14 16 17 18 21 22 27 30 33 35 40 50 51 58 59 63 65 66 67 70 71 72 76 78 80 81 82 93 95 99 301 05 10 20

కెమిస్ట్రీ 1 : 1 2 4 10 12 13 16 18 22 27 32 39 51 55 57 67 78 84 92 93 100 01 05 07 10 11 18 33 39 40 42 44 49 56 63 66 71 95 99 200 03 08 10 11 14 16 17 18 21 22 27 30 33 35 40 50 51 58 59 63 65 66 67 70 71 72 76 78 80 81 82 89 93 95 99 301 05 17

ఇంజనీరింగ్ డ్రాయింగు 1 : 1 2 4 10 12 13 16 18 22 27 32 39 51 55 57 67 78 84 92 98 100 01 05 07 10 11 18 33 39 40 42 43 44 49 56 63 66 71 84 90 95 99 200 03 08 10 11 14 16 17 18 21 22 27 30 33 35 40 50 51 58 59 63 65 66 67 70 71 72 76 78 80 81 82 89 93 95 99 301 05 10

పాస్ కోర్సు : 1 2 4 10 12 13 16 18 22 27 32 39 51 55 57 67 78 84 92 98 100 01 05 07 10 11 18 33 39 40 42 43 44 49 56 63 66 71 95 99 200 03 08 10 11 14 16 17 18 21 22 27 30 33 35 40 50 51 58 59 63 65 66 67 70 71 72 76 78 80 81 82 89 93 95 99 301 05 17

ఎం. ఏ. బాంచి II ఫిలాసఫీ ప్రీవియస్

ప్యాసైన విద్యార్థుల నెంబర్లు : 79 80 82 84 86 87 89

ఫైనల్

ఫస్ట్‌క్లాస్ : లేరు.

సెకండ్‌క్లాస్ : 763 మాత్రం

థర్డ్‌క్లాస్ : 764 765

766 నెంబరు ఫలితం తరువాత ప్రకటింపబడును.

ఆం థాలజీ ప్రీవియస్

ప్యాసైన విద్యార్థుల నెంబర్లు : 686 87 88 89 90 91 92 93 94 96 97 98

ఫైనల్

ఫస్ట్‌క్లాస్ : లేరు.

సెకండ్‌క్లాస్ : 1013 1015

థర్డ్‌క్లాస్ : 1011 14 16 17

1017 నెంబరుగల విద్యార్థి ప్రీవియస్ పరీక్ష ప్యాసవలసి వున్నది.

సోషియాలజీ ప్రీవియస్

ప్యాసైన విద్యార్థుల నెంబర్లు : 723 24 25 26 27 29 30 31 33 35 36 38 39 40 41

732 నెంబరు ఫలితం తరువాత ప్రకటింపబడును.

అప్లయిడ్ ఎకనమిక్స్

ఫస్ట్‌క్లాస్ : 1090

సెకండ్‌క్లాస్ : 1056 58 59 62 65 66 68 71 72 77 84 85 89 91 92 94 96 97

థర్డ్‌క్లాస్ : 1057 61 67 69 73 75 79 81 83 86 95

పేపరు i : ఎకనమిక్సు అనాలిసిస్ : లేరు.

పేపరు ii: మని, బేంకింగు, ఇంటర్నేషనల్ ట్రేడ్— 1063 64 87

పేపరు iii: పబ్లిక్సు ఎకనమిక్సు: 1063

పేపరు iv: ఎకనమిక్సు డెవలప్‌మెంట్, ఎకనమిక్సు ప్లానింగు : 1063

పేపరు v : అగ్రికల్చరల్ ఎకనమిక్సు i అర్బనైజేషన్ (ప్రెజర్డ్ స్టైపెన్): 1063

పేపరు vi: అగ్రికల్చరల్ ఎకనమిక్సు ii (డెవలప్‌మెంట్ ప్లానింగ్) : 1087

పేపరు vii: అగ్రికల్చరల్ స్టాటిస్టిక్సు : లేరు.

పేపరు viii: కోపరేషన్ & యూనియన్ స్టాట్యూటు : లేరు.

పేపరు IX: స్పెషల్ టాంజి, మ్యూనిసిపల్ డెవలప్‌మెంట్: 1063 1087

ప్రాక్టికల్—మార్చి : 1063 1064 1087 1060 70 76 78 80 82 88 93 నెంబర్ల ఫలితాలు తరువాత ప్రకటింపబడును.

ఎం. ఎస్‌సి. నూక్లియర్ ఫిజిక్స్ ప్రీవియస్

ప్యాసైన విద్యార్థుల నెంబర్లు : 249 50 52 54 55 56 57 57—A 59 60 62 64 65 67 69 71 72 73 76 78 80

251 270 నెంబర్ల ఫలితాలు తరువాత ప్రకటింపబడును.

అర్హుల్ : 249 50 54 57 59

62 63 64 65 66 68 69 74 75 76

బాంచి IV జువాలజీ ప్రీవియస్

ప్యాసైన విద్యార్థుల నెంబర్లు : 217 18 19 20 21 22 23 24 25 26 28 29 30 31 32 33 34 36

అర్హుల్ : 216 17 18 19 20 21 22 23 24 25 27 28 30 31 32 33 34

ఎం. ఎస్‌సి. (టెక్) అప్లయిడ్ ఫిజిక్స్

మొదటి సంవత్సరాంతం

అర్హుల్ : 459 60 61 63 64 65 66 67 68 69 70 71 73 74 75 77 78 79 80.

ఎకనమిక్సు, బిజినెస్ మేనేజిమెంటు : 459 60 61 63 64 65 66 67 68 69 70 71 73 74 77 78 80.

462 472 476 నెంబర్ల ఫలితాలు తరువాత ప్రకటింపబడును.

రెండవ సంవత్సరం పార్ట్—I

481 82 83 84 86 87 90 94 95 97

(ఫైనల్)

పూర్తిపరీక్షలో ప్యాసైనవారు :

ఫస్ట్‌క్లాస్ : 500 07 13 14 20 21 22

సెకండ్‌క్లాస్ : 504 06 10 13 16 17 18 19 23

పార్టు ii : 502 03 05 09 11 12

జియోఫిజిక్స్

రెండవ సంవత్సరం పార్ట్—I

543 44 45 46 47 48 50 51

552 నెంబరు ఫలితం తరువాత ప్రకటింపబడును.

బి. యస్‌సి (స్పెషల్)

రెండవ సంవత్సరం

ఫీజిక్సు (మెయిన్) : 29

మూడవ సంవత్సరం

(ఫైనల్)

ఫస్ట్‌క్లాస్ : లేరు.

సెకండ్‌క్లాస్ : 30 31 32 33 34 35 37 38 40

థర్డ్‌క్లాస్ : 36

బి. ఫార్మ్ - పార్ట్—I

మొదటి సంవత్సరం

పూర్తిపరీక్ష ప్యాసైనవారు : 1 2 3 7 9 10 11 12 13 16 19 23 26 28

ఇంగ్లీషు i : 4 5 6 8 17 18 20 22 24 27

ఫిజిక్సు : 4 5 6 8 17 18 20 22 24 27 30

కెమిస్ట్రీ : 4 5

బాటనీ : 17 18 20 22 24 27

జూలజీ : 5 6 8 17 18 20 22 24 27

14 15 21 25 నెంబర్ల ఫలితాలు తరువాత ప్రకటింపబడును.

రెండవ సంవత్సరం :

పూర్తిపరీక్షలో ప్యాసైనవారు : 37 38 39 44 47 48 50 51 53 55 57

ఇంగ్లీషు ii : 31 32 34 35 36 41 46 54

మేథమేటిక్సు : 31 32 34 36 46

ఫిజిక్సు : 31 41 46 54 58 60 61

ఫిజియాలజీ మెంటలైనవి : 34 35 36 41 54

33 40 42 43 45 49 52 నెంబర్ల ఫలితాలు తరువాత ప్రకటింపబడును.

మూడవ సంవత్సరము :

పూర్తిపరీక్షలో ప్యాసైనవారు : 63 65 66 67 68 69 70 71 72 73 74 75 76 77 78 79 80

62 64 81 82 నెంబర్ల ఫలితాలు తరువాత ప్రకటింపబడును.

నాగసమస్యపై ప్రభుత్వానికి స్వతంత్ర, కమ్యూనిస్టుల మద్దతు

సహనంతో వ్యవహరించాలని సూచన

న్యూఢిల్లీ, జూలై 17: నాగవిద్రోహులతో సంప్రదింపులు కొనసాగించే ప్రభుత్వ విధానాన్ని లోక్‌సభలో స్వతంత్ర, కమ్యూనిస్టు పార్టీల ప్రతినిధులు సమర్థించారు. మణిపూర్ ప్రాంతంలో కేంద్ర రిజర్వ్ పోలీసులు 24 గంటలు సంప్రదించబడడంపై నాయిదా తీర్మానానందర్భంలో నేడు లోక్‌సభలో యీ పార్టీలవారు ప్రభుత్వ విధానాన్ని ఆమోదించారు.

నాగాలతో వ్యవహరించడంలో సహనం అవసరమని శ్రీ మసానీ అన్నారు. ఈ సమస్య పరిష్కారానికి జరుగుతున్న కృషిని గురించి సభకు తెలియజేయాలని శ్రీ పాలక్ బుర్మన్ కోరారు. అయితే ఈ సమస్యను సైనికపరిష్కరించడానికి ఇరువురూ అంగీకరించలేదు.

వాయువారిత్మానాన్ని శ్రీ హనుమంతయ్య ప్రతిపాదిస్తూ, మణిపూర్‌లో పరిస్థితి అధ్వాన్నం కావడానికి బాధ్యత ప్రభుత్వానిదే అన్నారు. మణిపూర్‌కు సాగివిద్రోహ కార్య లాపాలతో సంబంధం లేదనీ, అయినప్పటికీ నాగాలు కాల్పుల విరమణ ఒప్పందాన్ని మణిపూర్‌కు కూడా ప్రభుత్వం విస్తరించవ జేసిందనీ, ఇలా చేయడం పొరపాటనీ అన్నారు. ఈ ఒప్పందాన్ని ఆసరాగా తీసుకుని నాగాలు నాగభూమిలో ప్రకటించగా ఉంటూ, తమ కార్యకలాపాలను మణిపూర్‌కు, నీఫోనీ చున్‌సాంగ్ సంస్థలకి విస్తరించ జేశారన్నారు. మణిపూర్‌లో స్వతంత్ర నాగాలాండును సమర్థించేవారు నాగాలు పోలిస్తున్నారన్నారు. వారు చున్‌సాంగ్ మండలం ద్వారా చైనాకు, బర్మాకు వెళ్లారు. వారి ఉద్దేశం అక్కడ సార్వభౌమాధికారం గల క్రైస్తవ రాజ్యాన్ని నిర్మాణం చేయడమే అన్నారు.

కాల్పుల విరమణ ఒప్పందం నాగాలకు పూర్తిగా అనుకూలంగా ఉన్నదని శ్రీ బరువా విమర్శించారు. ఈ ఒప్పందానికి కట్టుబడి భారత సైనికులు తమ శిబిరాలనుండి కదలలేదు కాని నాగాలు తమ ఆయుధాలను ప్రయోగిస్తున్నట్లు కూడా యిటీవల సంఘటనలలో బయటపడింది.

మిజోలు, నాగాలు మొదట పాకిస్థాన్‌కు వెళ్లి అక్కడ గెరిల్లా యుద్ధంలో శిక్షణ పొంది, బయటపడేటప్పుడు ఆయుధాలకోసం చైనా వెళ్లారన్నారు.

నాగా విద్రోహులతో జరుగుతోన్న సమావేశంలో వారు భారత భాగంలో ఉండడానికి అంగీకరిస్తే, లేదో బయటగా ప్రధాని ఆడిగి, వారినుండి సమాధానం రాబట్టాలన్నారు. వారు దాని స్వతంత్రత కిస్తే, వారితో సంప్రదింపులు జరపడంలో అర్థంలేదన్నారు. లేకపోతే స్వతంత్ర ప్రతిపత్తి, ప్రాతిపదికగా నాగాల కోర్కెలను తీర్చడానికి వీలు ప్రభుత్వాలు జరగగలవని వారికి ప్రధాని స్పష్టం చేయాలన్నారు.

శ్రీ విభూతి మిశ్రా, (కాం) మాట్లాడుతూ, నాగాంతో ఎవరెవరని సంప్రదింపులు జరుగుతున్నాయనే కాని వివరం ఏమీ ఉన్నట్లు కనిపించడం లేదన్నారు. నాగాలు సంప్రదింపులు జరుపుతూ, ఆయుధాలు సేకరిస్తున్నారన్నారు. మన సూచనలకు ప్రాముఖ్యతనివ్వాలని సూచించారు.

స్వతంత్రపార్టీ నాయకుడు శ్రీ మసానీ మాట్లాడుతూ కాల్పులు జరుగుతుండడం వల్ల సమస్య పరిష్కారంకాదనీ, ఆయుధాల సంప్రదింపులు జరుపడమే మంచిదనీ, ప్రభుత్వానికి అభినందించడంలో ప్రయోజనం లేదనీ అన్నారు.

తమ వాయువారిత్మాన్ని ఆమోదించాలని కోరలేదని శ్రీ బరువాను కోరుతూ, సభా నంలో వ్యక్తపరచాలని ప్రభుత్వం ఏ పని చేస్తున్నదని శ్రీ మసానీ అన్నారు. అంటే నిరసనలకు సంబంధించి దూరదృష్టితో ఒక విధానాన్ని రూపొందించడంలో ప్రభుత్వం విఫలమైందని ఆయన ఆరోపించారు.

ఫిజో అమెరికా యాత్ర

న్యూఢిల్లీ, జూలై 17: ఫిజో బృందం అమెరికా వెళ్లనుంది. అలోచిస్తున్నారన్న విషయం ప్రభుత్వానికి తెలియదని చేయలేదు సభలో ఒక ప్రశ్నకు విదేశాంగమంత్రి శ్రీ చాగ్లా సమాధానం ఇచ్చారు.

కార్పొరేషన్‌గా ఆకాశవాణి నమోదు

రెండు నెలల్లో ప్రభుత్వ నిర్ణయం

న్యూఢిల్లీ, జూలై 17: ఆకాశవాణిని కార్పొరేషన్‌గా మార్చుతామని కేంద్రప్రభుత్వం రెండు నెలల్లో ఒక నిర్ణయం తీసుకుంటుందని సమాచార శాఖ సహాయ మంత్రి శ్రీ కె. కె. షా లోక్‌సభలో చెప్పారు.

అంతకుముందు శ్రీ కె. పి. సింగ్‌దేవ్ అడిగిన ఒక ప్రశ్నకు సమాచారశాఖ ఉపమంత్రి శ్రీమతి నందినీ సతపతి సమాధానం చెబుతూ, యీ విషయమై నిర్ణయం తీసుకోవటంలో ఆలస్యానికి అనేక కారణాలు వున్నవని అన్నారు. రాష్ట్ర సంఘం తమ నివేదికలో చేసిన వాదన అదనపు సమస్యలు పరిష్కరించడానికే నాటకాలు పట్టేశారని ఆమె చెప్పారు.

ఆకాశవాణిని కార్పొరేషన్‌గా చేస్తే దానికి ప్రభుత్వానికి గల సంబంధం, పార్లమెంటు అజమాయిషీ నెలకొనే అంశాలను ఎంతో శ్రద్ధగా పరిశీలించాలి. బ్రిటిష్ బ్రాడ్‌కాస్టింగ్ కార్పొరేషన్ పనిచేస్తున్న విధానం జాగ్రత్తగా పరిశీలించటమేకాక, చాందానంమం నివేదిక్కిన భావాలతో సరిపోయింతో లేదో నని కూడా పరిశీలించాలని ఉపమంత్రి చెప్పారు.

ఆకాశవాణి ప్రభుత్వానికి "హిస్‌మాస్టర్ వాయిస్"లాగా తయారైనందున దానిని ఒక కార్పొరేషన్‌గా రూపొందించగలరా అని శ్రీ ఎస్. ఎం. బెనర్జీ ప్రశ్నించారు.

గవర్నమెంటు డాక్టర్ల ప్రయివేటు ప్రాక్టీసులు

నిషేధానికి రాష్ట్రప్రభుత్వం యోచన: మంత్రి శ్రీ పి. వి. నరసింహారావు ప్రకటన

హైదరాబాద్, జూలై 17: ప్రభుత్వ వైద్యుల ప్రయివేటు ప్రాక్టీసును నిషేధించాలని ఆంధ్రప్రదేశ్ ప్రభుత్వం తలపెట్టినట్లు ఆరోగ్యశాఖా మంత్రి శ్రీ పి. వి. నరసింహారావు నేడు శాసనసభలో వెల్లడించారు.

ఈ విషయానికి అధిక ప్రాధాన్యమివ్వాలని ప్రభుత్వం తలపెట్టిందని, అమలుపరుచులలో అనీతి వికృతాలను అల్పజనులనని ఆయన అన్నారు.

ఆరోగ్యశాఖ పద్దులపై చర్చకు మంత్రి సమాధానమిస్తూ ప్రయివేటు ప్రాక్టీసుల ద్వారా వైద్యులకు అలవెన్సుల రూపంలో నెలకు కోటి రూపాయలు అవసరమని అంచనా వేయబడిందని, అయితే ప్రభుత్వం మొదట సమర్థమైన చర్యలు తీసుకొంటుందని ప్రయివేటు ప్రాక్టీసుల నిషేధం పై అవసరమైతే కేంద్రప్రభుత్వం ఇతర రాష్ట్ర ప్రభుత్వాలతో సంప్రతింపులు జరుపుతుందని ఆయన చెప్పారు.

మంత్రి సమాధానం అనంతరం పద్దులను సభవారు ఆమోదించారు.

శ్రీరామచంద్ర గౌడ్ (కాంగ్రెసు) జనాభా ప్రాతిపదికపై గాని, ప్రదేశం విస్తీర్ణం ప్రాతిపదికపై గాని పట్టిణాలు, డిస్పెన్సరీలు ఏర్పాటు చేయాలని అన్నారు. ఇప్పుడాస్పత్రులు పని చేసేతీరు క్రమపద్ధతిలో శాస్త్రీయమైన పద్ధతిలో లేదని ఆయన విమర్శించారు.

వైద్యకళాశాలల్లో సీట్ల సంఖ్య పెంచాలని ఆయన అన్నారు.

శ్రీ తిగల సత్యనారాయణరావు (కమ్యూనిస్టు) గ్రామీణులకు, కర్షకులకు ప్రభుత్వ ఆస్పత్రులవలన ప్రయోజనం చేకూరటం లేదన్నారు.

శ్రీ జి. సత్యనారాయణ (కాంగ్రెసు) ప్రతి ప్రధానమైన గ్రామంలోను రెండు ప్రాథమిక ఆరోగ్య కేంద్రాలు వుండాలి.

శ్రీ ఎన్. రాఘవరెడ్డి (కమ్యూనిస్టుపార్టీ మార్క్సిస్టు) వైద్యశాఖ నిర్వహణ అసంతృప్తి జనకంగా వున్నదన్నారు. రోగులకు ఎ.పి.సి. మాత్రలు కూడా అందుబాటులో వుండటం లేదని అన్నారు. ఉస్మానియా ఆస్పత్రిలో 2వ వార్డులో ఆపరేషనులు జరిగిన రోగులందరూ మృతిచెందారని ఆయన ఆరోపించారు. దీనిపై దర్యాప్తు జరిపించాలని ఆయన కోరారు.

శ్రీ పోతులు గువ్వయ్య (కాంగ్రెసు) రాష్ట్రములోఅందులో ప్రధానంగా శ్రీకాకుళం జిల్లాలో ఆస్పత్రులు దుర్భరస్థితిలో వున్నవన్నారు. మందులూ వుండవు, సిబ్బందీ వుండదు అని విమర్శించారు.

శ్రీ బదరీ విశాలపిట్టి (ఎస్. ఎస్. పి) ఉస్మానియా జనరల్ ఆస్పత్రిలో విధులు నిర్వహించటానికి సుముఖులు నల్గురుమాత్రమే వైద్యులు ఉండటం, అందుచేత పరువనా వేలమంది రోగులు గంటలతరగడి అలాగే నిలబడి బాధపడటం జరుగుతోందని పేర్కొన్నారు. రాష్ట్రంలో 14 ఆస్పత్రులు, ఒక్కొక్కటి 28 మంది వైద్య సదుపాయం అందజేయవలసి వస్తున్నదనీ యీ పరిస్థితి మెరుగు పడాలనీ శ్రీ బదరీ విశాలపిట్టి అన్నారు.

వైద్యకళాశాలల్లో ప్రవేశం నిరాకరించటం అనేది జరుగరాదని ఆయన అన్నారు.

శ్రీ జంగారెడ్డి (జనసంఘం) వైద్యులు, నర్సులు, కాంపౌండర్లు తాలూకాలలో కొరతగా వున్నారనీ ఎక్కువమందిని నియమించాలనీ అన్నారు.

శ్రీ సి. వెంకటరత్నం (కాంగ్రెసు) ప్రాథమిక ఆరోగ్య కేంద్రాలతోపాటు, కుటుంబ నియంత్రణ కేంద్రాలను కూడా నెలకొల్పాలని అన్నారు.

శ్రీ బి. వి. రమణయ్య (రిపబ్లికన్) పారిశుద్ధ్యం, ప్రజారోగ్యం, వైద్యరంగాలలో రాష్ట్రంలో మంచి అభివృద్ధి జరిగిందని అన్నారు.

శ్రీఅహ్మద్ హుస్సేన్ (ఇండిపెండెంటు) లూప్‌పద్ధతి ప్రచారం చేయటం లావుచేయాలని ప్రభుత్వాన్ని కోరారు.

శ్రీ కె. శాంతయ్య (కాంగ్రెసు) వైద్యుల నిర్లక్ష్య వైఖరిని విమర్శించారు. కుష్ఠు రోగులను విడిగా వుంచాలని అన్నారు. సవర్ణులైన హిందువులు కొందరు లాయం గిని ఆసులమని లబ్ధప్రతిష్ఠులు కూపించి వైద్యకళాశాలల్లో సీట్లు సంపాదిస్తున్నారని ఆయన ఫిర్యాదు చేశారు.

శ్రీమతి రెడ్డి సత్యమ్మ (కాంగ్రెసు) రామాయంపేట తాలూకాలో 30 గ్రామాలకు ఉద్దేశించబడిన పెద్దాస్పత్రిలోపందులు కొరతగా వున్నవని ఫిర్యాదు చేశారు.

శ్రీ పి. సత్యనారాయణ (పి. ఎస్) వైద్య ప్రజారోగ్యశాఖలో పరిస్థితులు మెరుగు కావాలన్నారు.

శ్రీ టి. వి. చంద్రశేఖరరెడ్డి (జనసంఘం) లతివాడ), ప్రభుత్వ ఆస్పత్రులలో పోల్చి చూస్తే, మిషన్ ఆస్పత్రులు బాగా నని చేస్తున్నవని అన్నారు.

శ్రీ బాలయోగిమూర్తి (కమ్యూనిస్టు) గ్రామీణ ప్రాంతాల్లో ప్రసూతి సౌకర్యాలు లభించేటట్లు చేయాలన్నారు.

10 శాతం కోత అనుసరించి పారిశుద్ధ్య పనివారిని తొలగించటంవలన వైద్యశాఖ బాగా దెబ్బతిన్నదనీ పారిశుద్ధ్యం కొరవడుతున్నదనీ అన్నారు.

పెద్దాపురం ఆస్పత్రిని మెరుగుపరచవలసిందిగా ఆయన అన్నారు.

హిమాచల ప్రదేశ్‌లో కాంగ్రెసు ప్రభుత్వం

అసమ్మతివర్గీయుల బెదరింపు

న్యూఢిల్లీ, జూలై 18: హిమాచలప్రదేశులోని డాక్టర్ పార్మార్ మంత్రివర్గాన్ని పడగొట్టగలమని కాంగ్రెసుపార్టీలోని అసమ్మతి వర్గం బెదరించినందువల్ల ఉత్పన్నమైన పరిస్థితిని కాంగ్రెసు కేంద్ర పార్లమెంటరీ బోర్డు నిన్న జరిపిన సమావేశంలో సమీక్షించింది.

ఇటువంటి పరిస్థితిని ఆక్షేపణీయమైనదిగా తీసుకోరాదని, తనకు మద్దతునిచ్చినదని లోచిన విధంగా వ్యవహరించడానికి ముఖ్యమంత్రికిలేదు అవకాశమివ్వాలని, అసమ్మతివర్గానికి ఏదైనా అసంతృప్తి వుంటే, దాన్ని పరిష్కరించడానికి ప్రయత్నించి, పార్టీ ఐక్యతను కాపాడాలని ఈ సమావేశం భావించింది.

జూలై 19 వ తేదీన రాష్ట్ర శాసనసభలో మంత్రివర్గంపై అవిశ్వాస తీర్మానం చర్చకు వచ్చినప్పుడు ప్రతిపక్షంతోకలసి వోటు చేయగలమని కాంగ్రెసులోని అసమ్మతివర్గం ప్రకటించింది. కాంగ్రెసు పార్లమెంటరీ బోర్డు ప్రతినిధి ఒకరు నేడు సిమ్లా వెళ్ళి పరిస్థితిని చక్కదిద్దడానికి కృషి చేస్తారు.

ఈ సమావేశానంతరం, కాంగ్రెసుపార్టీ ప్రధాన కార్యదర్శి శ్రీ సాదికు అలీ పత్రికల వారు అడిగిన ప్రశ్నలకు సమాధానమిస్తూ, హిమాచలప్రదేశ్‌లో మంత్రివర్గ విస్తరణ గురించి పరిశీలించగల మన్నారు.

ముఖ్యమంత్రిపదవినుంచి శ్రీ పార్మార్‌ను తొలగించాలని అసమ్మతివర్గం పట్టుబడుతున్నమాట నిజమేనా అని ప్రశ్నించగా, ఆ విషయం తనకు తెలియదని శ్రీ సాదికు అలీ సమాధాన మిచ్చారు.

— — o — —

న్యూఢిల్లీ, జూలై 16: మంగోలియా రాజధాని ఉలాన్‌బాటార్‌లో జరుగనున్న ప్రపంచ ఆరోగ్య సంస్థ ఆగ్నేయాసియా ప్రాంతీయ కమిటీ సమావేశానికి పోజరయే భారతప్రతినిధి వర్గానికి కేంద్ర ఆరోగ్య మంత్రి డాక్టర్ ఎస్. చంద్రశేఖర్ నాయకత్వం వహించనున్నారు. ఈ సమావేశం ఆగస్టు 1 నుంచి 10 దాక జరుగుతుంది.

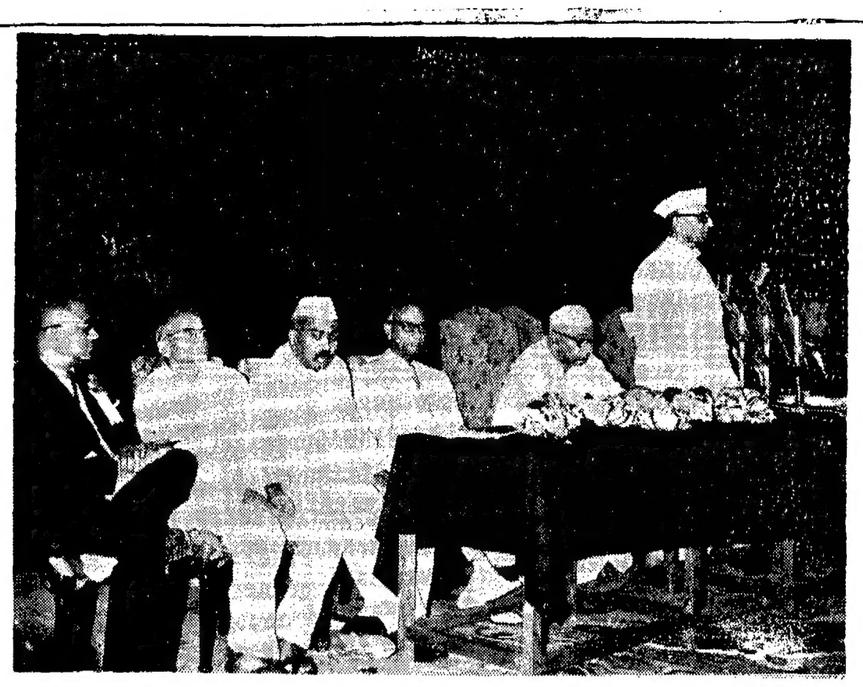

ఉపప్రధాని శ్రీ మొరార్జీ దేశాయ్ ఈనెల 14 వ తేదీన హైదరాబాద్‌లో దక్షిణ భారత వాణిజ్యమండలుల ప్రాంతీయ సమావేశానికి ప్రారంభోత్సవం చేశారు. సభాధ్యక్షులు ముఖ్యమంత్రి శ్రీ బ్రహ్మానంద రెడ్డి

అస్సాం పునర్విభజన సమస్య

కాంగ్రెస్ పార్లమెంటరీబోర్డు చర్చ వాయిదా

న్యూఢిల్లీ, జూలై 17: అస్సాం పునర్విభజన సమస్యను చర్చించడానికి నేడు సమావేశమైన కాంగ్రెసు కేంద్ర పార్లమెంటరీ సంఘం శ్రీ అశోక్ మెహతా అధ్యక్షతన ఉప సంఘం ఏర్పడిన కారణంగా ఆ విషయం సమగ్రంగా పరిశీలించలేదు.

ఉప సంఘం ఏర్పాటయిన అంశం సమావేశం వారికి దేశీయాంగ మంత్రి శ్రీ వై. బి. చవాన్ తెలియచేశారు. అది తన కార్యక్రమాన్ని ఆగస్టు 31 దాకా కొనసాగిస్తుంది. ఉప సంఘం తన కార్యక్రమం పూర్తి చేసే వరకు ఈ అంశం చర్చించరాదని పార్లమెంటరీ బోర్డు నిర్ణయించింది.

కాంగ్రెసు అధ్యక్షులు కాక, ప్రధాని తదితర సభ్యులు హాజరయినారు.

— — o : o — —

ప్రధాని భిలాయ్ పర్యటన వాయిదా

న్యూఢిల్లీ, జూలై 17: ప్రధాని శ్రీమతి ఇందిరాగాంధీ జూలై 22 న భిలాయ్ ప్రాంతం పర్యటన కార్యక్రమాన్ని రద్దు చేసుకున్నారు. ఆరోజు లోకసభ సమావేశం జరగడం దానికి కారణం. ఇప్పటి సూచన ప్రకారం ఆగస్టు 12న అమె భిలాయ్ సందర్శించవచ్చు.

ప్రధాని శ్రీలంక ప్రయాణం కూడా వాయిదా పడింది. ఆగస్టు మూడు, నాలుగు వారాలలో కాక, సెప్టెంబరు ఆరంభంలో ఆమె శ్రీలంక వెళ్లవచ్చునని తెలుస్తున్నది.

పశ్చిమాసియాపట్ల భారత్ విధానం

లోక్‌సభలో పలువురు సభ్యుల సమర్థన

న్యూఢిల్లీ, జూలై 18:

పశ్చిమాసియా సమస్యపై భారత ప్రభుత్వం అనుసరిస్తున్న విధానాన్ని నిన్న లోక్‌సభలో పలువురు సభ్యులు బలపరిచారు. ఈ సమస్యపై పాశ్చాత్య దేశాల వైఖరిని సభ్యులు గర్హించారు.

విదేశాంగమంత్రిత్వశాఖ పద్దులపై నిన్న తిరిగి చర్చ ప్రారంభమైన సందర్భంలో శ్రీమతి విజయలక్ష్మీపండిట్ (కాంగ్రెసు—యు. పి.) మాట్లాడుతూ, 1956 లో కూడా పాశ్చాత్యదేశాలవారే సూయజ్ సంక్షోభాన్ని సృష్టించారని, మళ్ళీ తిరిగి ఇప్పుడు అదే వుద్దేశంతో పశ్చిమాసియా యుద్ధాన్ని రెచ్చగొట్టారని అన్నారు.

ఈజిప్టు పౌరులు పశ్చిమాసియా యుద్ధంలో బాధితులుగా జోక్యం చేసుకోకపోయినా ఇజ్రేల్‌కు సైనిక సహకారం ఇవ్వడం ద్వారా ఇజ్రేల్, అరబ్ దేశాలపై యుద్ధానికి దిగినదని విమర్శించారు. ఈ సారి ప్రచ్ఛన్న యుద్ధంలో జనీవంకకపోయినా, ఇరు పక్షాల్ల దేశాలు ఆధిపత్యం కోసం ఎగురు చూస్తున్నవని తను ప్రయోజనాలకోసం సంక్షోభాన్ని తీవ్రతరం చేయాలని చూస్తున్నవని ఆమె పేర్కొన్నారు.

పశ్చిమాసియాలో సంక్షోభాన్ని నివారించడానికి భారత్ ముఖ్యమైన పాత్ర నిర్వహించవలసి వుంది. కాని భారత్ — ఇజ్రేల్ సంబంధాలు సరిగా లేకపోవడం ఇందుకు ప్రతిబంధకంగా వున్నదని, అందుచేత ఇజ్రేల్ పట్ల మన విధానాన్ని గురించి సమీక్షించాలని సూచించారు.

ఇజ్రేలీల భద్రతకు గ్యారంటీ వుండేందుకు అరబ్బులను ఒప్పించడానికి భారత్ ప్రయత్నించాలన్నారు.

పరిత్యాగ విషయంలో భారత్ అక్కడి పరిస్థితులపట్ల విముఖతను ప్రదర్శిస్తూ మిన్నకుండక, సమస్య పరిష్కారానికి చొరవ తీసుకోవాలని శ్రీమతి పండిట్ సూచించారు.

ఎస్. ఎస్. పి. నాయకుడు డాక్టర్ రామ మనోహర్ లోహియా మాట్లాడుతూ, చైనా కవ్వింపు చర్యలకు ప్రతీకారం చేసే విషయంలో భారత్ ఆదిమ సంచి తప్పులు చేస్తూనేవున్నదని, మన భూభాగాన్ని చైనా దురాక్రమణ చేసినప్పుడే దానితో సంబంధాలు తెంచుకుని వుండవలసిందని, కాని అలా కాకుండా మనం చేయరేకపోయామని, దీనికి తోడు ఇటీవల మన దవ్యు ప్రతినిధులను అవమానపరచినప్పుడు కూడా మనం తగు ప్రతీకారచర్యలు తీసుకోకపోవడం ఈ గడ్డు పరిస్థితులు పురస్కరించుకుని, పర్యవసానంతర్వాత గాని మనకి తరాంతరాత్వాతగాని చైనా మళ్లీ దాడి చేసే వెనుకటి తప్పులు పునరావృతం కాకుండా చూడాలని డాక్టర్ లోహియా పేర్కొన్నారు.

పాకిస్థాన్ గనుక మన మీద దాడి చేస్తే, పాకిస్థాన్ ప్రజలతో మనకు తూర్పు పాకిస్థాన్ ప్రజల భావాలను మనం గుర్తుంచుకోవడం, హిందూ — ముస్లిం ఐక్యతకు ప్రాధాన్యమివ్వాలనే సేనాని పృష్ఠించాలని శ్రీ లోహియా అన్నారు.

పశ్చిమాసియాలో ఇజ్రేలీలు దురాక్రమణ దారుగా చిత్రించేవారిని ఉదహరిస్తూ, పాశ్చాత్యులు యూదులను హింసించడం చూస్తున్నప్పుడు వారు ఎక్కడో పొట్ట కూటి పడటం లేదు గత్యంతరం లేకపోయింది అని ఆయన ప్రాంతంలో ఒక సారి యూరోపు స్థిరపడిన తర్వాత తమను తరుముకోడానికి ఇజ్రేలీలు పోరాడుతున్నారని, ఇజ్రేలీలు మానుకోవాల్సిన ఉపయోగించుకోవడానికి అరబ్బులు విధించడమే గాక, అరబ్బుల వాదాన్ని యుద్ధాన్నిగూడా ప్రకటించారని, ఇజ్రేలీలు నాశనం చేయాలన్న తలంపు అరబ్బులకు కలదని వారు నిత్యం ప్రకటనలు చేస్తూనే వున్నారని కృపలాని చెప్పారు.

శ్రీ కృపలాని తన ప్రసంగంలో మూడు అబద్ధపు ప్రకటనలు చేయగా విదేశాంగ మంత్రి జోక్యం చేసుకుని వెంటనే వాటిని ఖండించారు.

అమెరికా నుంచి ఆయుధాన్యాలతో వస్తున్న నౌకను భారత్ నూరించిన ప్రస్తావనలు మార్గంద్వారా రద్దుచేయడానికి ఈజిప్టు నిరాకరించినదని, ఈ అమ్రిత్రసర్వరం బదులు భారత్ ఆ నౌకలోని ఆయుధాన్యాలను ఈజిప్టుకు ఇవ్వ లేదని తెలిపిందని, దీనికితోడు మూడు నిమ్ విమానాలను కూడా సరఫరా చేసిందని శ్రీ కృపలాని ఆరోపించారు.

ఈ ఆరోపణలు ఆధార రహితమని, కేవలం కట్టుకథలని శ్రీ చాగ్లా ఖండించారు.

ఇజ్రేల్‌ను గుర్తించి, దానితో దౌత్య సంబంధాలు నెలకొల్పుకునేందుకు ఈజిప్టును ఒప్పించడానికి భారత్ కృషి చేయాలని శ్రీ కె. మనోహరన్ (డి.ఎం.కె) సూచించారు. అదే సమయంలో ఇజ్రేల్ దురాక్రమణను లొంగిచడానికి కూడా కృషి చేయాలని కోరారు.

అమెరికా విమాన దాడులను విజయ్ వంగా త్రిప్పికొడుతున్న తీరు విద్యుత్మాన ప్రజలకు, అధ్యక్షుడు నాసిర్‌కు ఆయన అభినందనలు తెలిపారు.

కోసిగిన్, బ్రెజ్నెవ్‌ల పతనం తప్పదట

పెకింగ్ 'పీపుల్స్ డైలీ' పత్రిక జోస్యం

హాంకాంగ్, జూలై 18: పశ్చిమాసియా సంక్షోభంలో రష్యాప్రధాని కోసిగిన్, పార్టీ కార్యదర్శి బ్రెజ్నేవ్‌లు "అమ్ముడుపోయారు" కనుక వారి అధికార భ్రష్టం కావించడం జరుగుతుందని పెకింగ్ దినపత్రిక "పీపుల్స్ డెయిలీ" జోస్యం చెప్పింది.

పార్టీపత్రికలో మావో—సే—టుంగ్ పద్యాలు మరియు ఈ వ్యాసం ప్రాముఖ్యతనిస్తున్నారు. 'పరిశీలకుడు' అనే పేరుతో వ్యాసం ప్రచురించబడింది. ఈ వ్యాసాన్ని పెకింగ్ రేడియో ప్రసారం చేసింది.

వియత్నాం, పశ్చిమాసియా, తదితర కర్మాల ప్రాంతాలలో ఈ ఇద్దరూ అనుసరిస్తున్న ఇట్టి విధానాలవల్ల వారి పాయాలు క్రమేణా దివాలాతీసి అంతరించిపోయే స్థితికి వచ్చింది అని వ్యాసం పేర్కొంది.

వారు కేంద్రీకృతమైన పనులు చేస్తున్నారు. వారి ప్రయత్నం పోయింది. వారు ఇరుకునపడ్డారు. ఇక బయట పడలేరు. వారి విధానాలకు రష్యాలోని వ్యతిరేకత వచ్చింది. అధికారులుగా వారి పనులు రాయరాని పనిగా బయటకు పొక్కుతున్నాయి. బ్రెజ్నేవ్, అయన అనుచరుల అల్పబుద్ధి నిరోధక పరిపాలన పరిణామ పూగిసలాడుతున్నది. రోజులు చాలా కష్టంగా మారుతున్నాయి.

"ఇజ్రేల్ దురాక్రమణగురించి క్రెమ్లిన్‌కు ముందుగానే తెలుసు. కాని ఏమీ పట్టించుకోలేదు. పైగా అరబ్బులను జోకొట్టింది. దురాక్రమణ వ్యతిరేకపోరాటంలో వారిని సమర్థించలేదు. పైగా అమెరికా సామ్రాజ్యవాదంతో కలిసిమెలిసుమసుగుడ్డింది శాంతి ఒప్పందాలు రచించింది. ఇలా ఒక అంతర్జాతీయ గూడచారిగా ఉపయోగపడింది.

"కశ్చేవ్ కంటే ప్రస్తుత రష్యన్ నాయకులే బాగా అమ్ముడుపోయే బానిసలు కలకారులు. పశ్చిమాసియా వ్యవహారంలో వారి వైఖరి చాలా సిగ్గుచేటుగా వున్నది. రష్యన్లు ఇలాంటివారిని సహించబోరు. కాలేబియన్ గొడవ కశ్చేవ్ పతనానికి దారితీసింది. ఈ పశ్చిమాసియా రథపు బ్రెజ్నేవ్, "కోసిగిన్‌లను ప్రమాదం లేస్తుంది. వారు విస్తృత తుఫానులో చిక్కుకుని ఎల్లి కనుపించకుండాపోతారు.

సర్కసు గుడారానికి అగ్ని ప్రమాదం

కాన్పూరు, జూలై 16: సర్కసు జరుగుతుండగా సర్కసు ప్రదర్శన జరిగే గుడారానికి నిప్పంటుకొని కాలిపోవటం అరుదుగా సంభవించింది. గుడారాలు ఇక్కడ ప్రేక్షకులు భయభ్రాంతులై బయటకు పరుగెత్తవలసివస్తుంది.

పంటలకు సర్కసు ప్రదర్శన గుడారాలు గాలిలో అలుముకుంటుంది.

కలకత్తా బైస్కోప్!

కలకత్తా నగరంలో జరిగే, అనేకానేక వింతలు, విశేషాలు, తెలుసుకొని ఆనందించాలంటే, సకుటుంబంగా కొమురవారి

అమెరికా రైల్వే కార్మికులసమ్మె

ఆర్థిక వ్యవస్థకు తీవ్రవిఘాతం

చికాగో, జూలై 17: అమెరికా రైల్వేలలోని అత్యధిక మార్గాలలో రైళ్ల రాకపోకలు నేడు నిలిపివేయబడ్డాయి. ఫలితంగా అమెరికాస్వంత ఆర్థిక వ్యవస్థకు, విదేశాలలో యుద్ధ కృషికి ప్రమాదం ఏర్పడింది.

ఆరు రైల్వే సంఘాలు ముందుగా ప్రకటించకుండా ప్రారంభించిన సమ్మె ఫలితంగా ఈ పరిస్థితి ఏర్పడింది.

ఈ సమ్మెవల్ల 95 శాతం రైలుమార్గాలు స్తంభించిపోయాయి. వేలాది ప్రయాణికులు యితర రవాణామార్గాలు వెదుక్కొనవలసి వస్తుంది.

అపరిపక్వ పదార్థాలు, యితర వస్తువులరవాణా కూడా యీ సమ్మెవల్ల తగ్గిపోయింది. వియత్నాంకు ఆయుధాలన్నవు, జేబులో తపాలా బట్వాడా కూడా దెబ్బతింటాయి.

రైళ్లు తిరిగి మామూలుగా నడవడానికి అధ్యక్షులు జాన్సన్, అమెరికా పార్లమెంటు చర్యలు తీసుకోగలదని భావించబడుతున్నది.

పిల్లల సాహిత్యమునకు XIII వ బహుమతి పోటీలు

పిల్లల సాహిత్యమునకు సంబంధించిన పదమూడవ బహుమతి పోటీయందు పాల్గొనుటకై 5 నుండి—14 యేండ్ల వయస్సు వరకుగల పిల్లలకు మిక్కిలి ఆసక్తి కలిగించు పుస్తకములు లేక వ్రాతప్రతులు గ్రంథకర్తలు లేక ప్రచురణ కర్తలనుండి కోరబడుచున్నవి.

బహుమతులు: దిఖలు పరిచిన ప్రతి పుస్తకము లేక వ్రాత ప్రతికి, రు. 1000/— వంతున పదునైదు బహుమతులు యివ్వబడును. ఇందులో రెండు బహుమతులు హిందీకన్నీ, అస్సామీస్, బెంగాలీ, గుజరాతి, కన్నడ, కాశ్మీరీ, మలయాళం, మరాఠీ, ఒరియా, పంజాబీ, సింధీ, తమిళం, తెలుగు, ఉర్దూ భాషలకు ఒక్కొక్కటికి ఒక్కొక బహుమతియు యివ్వబడును.

ప్రవేశ నుసరుపుస్తకములు: 1965, 1966 క్యాలెండరు సంవత్సరములలోను, మరియు 1967 లోను ప్రచురింపబడిన పుస్తకము లేక వ్రాతప్రతులు మాత్రమే పోటీకి పంపవలెను. పాత్యపుస్తకములు యిందుకు అంగీకారములుకావు. ఒరిజినల్ పుస్తకముయొక్క కాపీరైటు పొందియున్న వ్యక్తులనుండి, సరియైన అధికారపత్రం పొందని అనువాదములు, పునర్ముద్రణము లేక సంగ్రహ ప్రచురణములు యీ పోటీకి అందుకొనబడవు. మరియు ఇదివరకటి పిల్లల సాహిత్య పోటీలకు పంపబడిన పుస్తకములు యీ పోటీకు అంగీకరింపబడవు. రాష్ట్ర ప్రభుత్వము లేక కేంద్ర ప్రభుత్వము లేక కేంద్ర ప్రభుత్వ వివిధ శాఖలలో దేశాఖనుండి ధన సహాయము పొందు సంస్థలు లేక అంతర్జాతీయ పోటీలు వీనియందు ఒకమారు బహుమతి పొందిన పుస్తకములు యీ పోటీకి అంగీకరింపబడవు.

ప్రవేశరుసుము: ఒక్కొక పుస్తకము లేక వ్రాతప్రతి ఒకటికి గ్రంథ కర్తలకు రు. 3/—, ప్రచురణ కర్తలకు రు./5—.

ముగింపు తేది: 7 ఆగస్టు 1967 వ పోటికి సంబంధించిన యితర వివరములు యీ క్రింది అడ్రసు వారినుండి పొందవచ్చును.

అసిస్టెంట్ ఎడ్యుకేషనల్ అడ్వయిజర్, గవర్నమెంట్ ఆఫ్ ఇండియా, మినిస్ట్రీ ఆఫ్ ఎడ్యుకేషన్ సెక్షన్ బి.సి.ఇ. 3, న్యూఢిల్లీ.

davp 511 [14]/67

విజయవాడలో చక్కెర బ్లాక్‌మార్కెట్ నివారణకు కృషి

సబ్‌కలెక్టర్ ఆదేశంపై ప్రయోగాత్మకంగా కొన్ని ప్రాంతాలవారి కార్డుల తనిఖీ

విజయవాడ, జూలై 18—విజయవాడలో చక్కెర వంపిణిని క్రమబద్ధం చేయడానికి, దొంగకార్డుల వినియోగాన్ని నివారించడానికి సబ్ కలెక్టర్ శ్రీ వి. వి. రావు ఒక కొత్త పద్ధతిని ప్రారంభించారు.

దీని ప్రకారం పట్టణంలోని కొన్ని డిపోలకు చెందిన కార్డు హోల్డర్లు కార్డులను గత రెండు రోజులనుంచి సబ్ కలెక్టరు కార్యాలయంవద్ద తనిఖీ చేస్తున్నారు.

లాయం ఈ తనిఖీని ప్రయోగాత్మకంగా మాత్రమే జరుపుతున్నారని, మొత్తంపట్టణ మంతా జరిపే ఉద్దేశంలేదని సబ్ కలెక్టర్ శ్రీ వి. వి. రావు "ఆంధ్ర పత్రిక" ప్రతినిధికి తెలియజేశారు. ఇలా కొన్ని డిపోల కార్డులను తనిఖీ చేయడంవల్ల దొంగకార్డులు ఎన్ని వున్నవో నూటప్రాయంగానైనా తెలియగలదని దొంగకార్డుల సంఖ్య పదిశాతం మించి వుంటే తగు చర్యలకోసం ఉన్నతాధికారులకు తాను వ్రాయవలసి వస్తుందని ఆయన చెప్పారు. ఈ దేశో లేపో, నిర్దిష్ట డిపోల కార్డుల తనిఖీ పూర్తి కాగలదని, దీనితో దొంగకార్డుల సంఖ్య వెల్లడవుతుందనీ, ఇలా తనిఖీచేసి, వాటి స్థానే కొత్త కార్డులను ఇవ్వడం ద్వారా చక్కెర బ్లాకు మార్కెట్‌ను అరికట్టు పద్ధతిని తాను అరికట్టగలనని ఆయన తెలిపారు.

బియ్యం తనిఖీకి అధికార్లు

జనంలో కొన్ని డిపోలలో తినదగిన బియ్యం ఇస్తున్నారు కాదను కేసులు వచ్చిన నేపథ్యంలో పురస్కరించుకొని, నిల్వలున్న డీలర్లు బియ్యం ఇస్తున్నారు చేసే యత్నం జరుగకుండ తనిఖీ చేయడానికి గ్రేడర్ సర్టిఫికేట్ ఆఫీసర్ తను ఏర్పాట్లు కావించినట్లు తెలిపారు. దీనివల్ల నాసిరకం బియ్యం ఇస్తున్నారు అగ్గిపోవడమే కాకుండా, మేము వెడితే మిల్లర్లు బియ్యం ఇవ్వలేదని డీలర్లు, డీలర్లు తమ దగ్గరకు రాలేదని మిల్లర్లు చేసే వాదోపవాదులు సమసిపోగలవని అధికారులు ఆశ ఆశాభావాన్ని వెలిబుచ్చారు.

రిక్షా అద్దెల సమస్య

రిక్షా అద్దె విషయమై యజమానులకు కార్మికుల మధ్య తలెత్తిన వివాదం గురించి ఇ. ఎస్. పి. లకు నివేదిక అందజేశారని, దాని ప్రకారం తాను యజమానులకు, కార్మికులకు రాజీ చేయవలసి వుంటుని ఆయన చెప్పారు.

డిపో ఎల్లుండో ఉభయ వర్గాల ప్రతినిధుల వాదాలను తాను విన గలనని, పరిస్థితిని, విషయాలను సౌజన్యంగా పరిశీలించిన అనంతరం తాను ఒక నిర్ణయాన్ని ప్రకటించగలనని ఆయన చెప్పారు. ఇలాంటి కృషి సందర్భంలో పరస్పర విశ్వాసం చాలా అవసరమన్నారు.

ఈ నెల ఉదయం 10—30 గంటలకు సబ్ కలెక్టర్ కార్యాలయం ఆవరణలో చక్కెర కార్డులను తనిఖీ చేయించడానికి కోసం పూలబావిసెంటు ప్రాంతం (పాతబస్తీ) నుంచి అనేక మంది స్త్రీలు, పురుషులు సచ్చి బారులు తీరి నిలబడివున్నారు. కార్డుల తనిఖీకి చాలా స్వల్ప మంది రావడంతో వచ్చిన వారంతా నిరాశపడ్డారు.

ఇలా తనిఖీ జరగడం మనకేమంటి అని 'క్యూ'లో వున్న కొందరు అన్నారు. డీలర్లు తాము లేకుండానే తమ పేరు వ్రాసి కొని అక్కడ బ్లాక్‌మార్కెట్‌లో అమ్ముకోవడం జరుగుతోందని తాము మెడితే పరకు అయిపోయిందని అంటున్నారని వారు చెప్పారు. ఇప్పుడు ఈ తనిఖీవల్ల ఇక ముందు ఆ ఇబ్బంది వుండదన్న ఆశాభావాన్ని వారు వ్యక్తం చేశారు.

— — o — —

సిద్దాంగ్, జూలై 16: బరకు, కుకిలు మధ్య మధ్యలో మణిపూర్ సరిహద్దులోని న్యూ సిల్చార్ సబ్‌డివిజన్‌లోని 300 కుటుంబాల నిర్వాసితులయినవి.

Printed and Published for Nageswara Rao Estates Private Ltd by S. Radhakrishna at the Andhra Patrika Press, Gandhi Nagar, Vijayawada-3. Editor: S. Sambha Prasad, Phone: Vijayawada 5667, 5226.

తిరుపతి విగ్ ఫ్యాక్టరీ ప్రాసెసింగ్ విభాగం

దేవస్థానం ఛైర్మన్ అప్పారావుచే ప్రారంభం

(స్వకీయ విలేఖరి)

తిరుపతి, జూలై 18: ప్రభుత్వ వ్యాపార సంస్థ! వారి రెండవ "విగ్‌ఫ్యాక్టరీ" లాంటి ప్రాసెసింగు విభాగానికి యిక్కడ మొట్ట పాయంత్రం తిరుపతి దేవస్థానం చైర్మన్ శ్రీ పి. ఎస్. అప్పారావు ప్రారంభోత్సవం జరిపారు.

ఈ సందర్భంగా మాట్లాడుతూ, త్వరలోనే తిరుపతిలో సంపూర్ణమైన విగ్ ఫ్యాక్టరీ నెలకొనబడ్డ అవకాశమున్నదని శ్రీ అప్పారావు వెల్లడించారు. దక్షిణాదిన అందే తలనీలాలలో 75 శాతం యిక్కడి అమ్మకాలు అయినచేత యిక్కడ సంపూర్ణమయిన విగ్‌ఫ్యాక్టరీ ప్రారంభించడంనిమిత్తం ముఖ్యమంత్రి శ్రీ బ్రహ్మానందరెడ్డి అడిగినట్లు, యీ ఫ్యాక్టరీ స్థాపనకు కూడా కృషి చేసేందుకు ఆయన హామీ యిచ్చారని, యీ విషయమై ఆర్థిక మంత్రి కూడా చాలా శ్రద్ధ తీసుకున్నారని అయన చెప్పారు.

మద్రాసులోని విగ్ ఫ్యాక్టరీ మేనేజర్ శ్రీ వైద్యనాథన్ స్వాగతం చెబుతూ, తలనీలాలను సమర్థవంతంగా చేయడంలో ప్రభుత్వ వ్యాపార సంస్థ ఎస్. టి. సి. పాత్రను వివరించారు. ఈ ప్రాసెసింగ్ విభాగమే త్వరలో సంపూర్ణమైన విగ్ ఫ్యాక్టరీగా అవుతుందని వివరించారు.

తిరుపతి దేవస్థానం ఎగ్జిక్యూటివ్ అధికారి శ్రీ ఉమాపతి మాట్లాడుతూ యీ ఫ్యాక్టరీని ప్రారంభించడంవల్ల శ్రీ వెంకటేశ్వర స్వామికి ఆదాయమే పెరగడమే కాకుండా కొన్ని వందల కుటుంబాలకు ఉద్యోగాలు లభిస్తాయి. అన్నారు. అవసరమైతే యిలాంటి ఫ్యాక్టరీ యిక్కడ ప్రారంభించేందుకు కావలసిన మొత్తం కూడా తిరుపతి దేవస్థానమే పెట్టుబడి పెట్టేందుకు సిద్ధంగా ఉంటుందన్నారు.

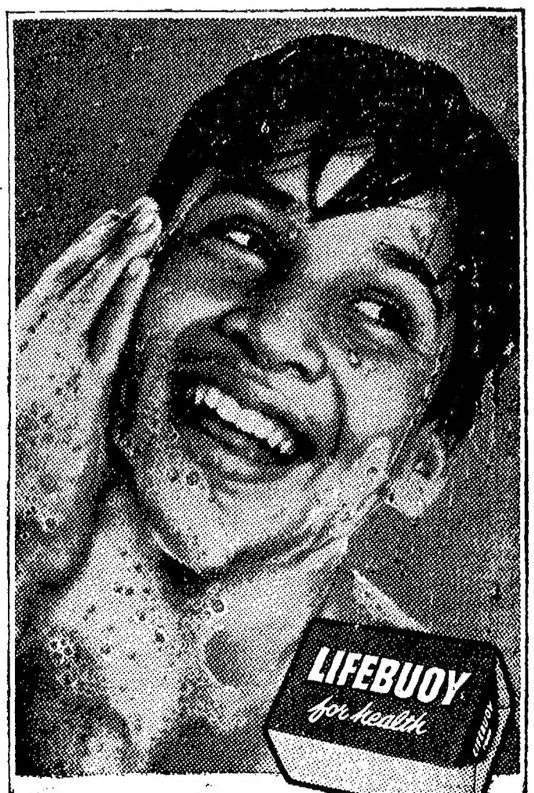

ఎక్కడ లైఫ్‌బాయ్ వున్నదో అక్కడ ఆరోగ్యము వున్నది

లైఫ్‌బాయ్‌లో స్వాభావిక మీద అత్యంత ఆరోగ